

Elgregionråd Øst

Data under og etter jakta i 2008 med kommentarer

Utviklingen i perioden 1999 – 2008

- Hva er spesielt i 2008
- Samlet status



Elgregionråd Øst

- 2 fylker
- 7 kommuner
- 28 vald / jaktfelt
- 187 jaktlag
- ca. 2.000 jegere
- 2.091.500 daa.

- I 2008:
 - Kvote 1.293 dyr
 - Skutt 1.192 "

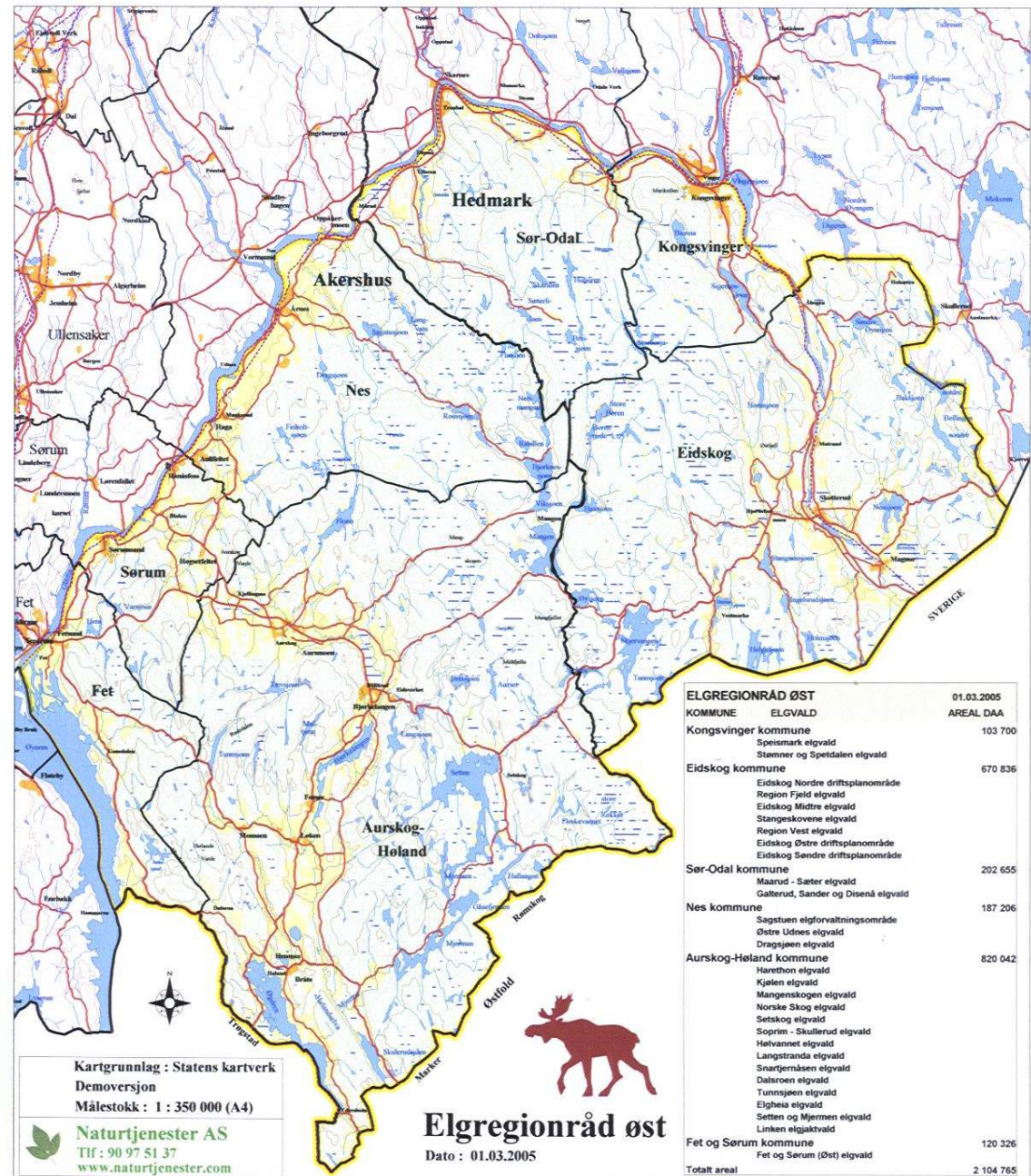

Elgregionråd Øst - 2008

Arealgrunnlag

■ EIDSKOG	- 7 vald
■ SØR-ODAL	- 2 vald
■ KONGSVINGER	- 1 vald
■ NES	- 3 vald
■ FET / SØRUM	- 1 vald
■ AURSKOG-HØLAND	- 14 jaktfelt

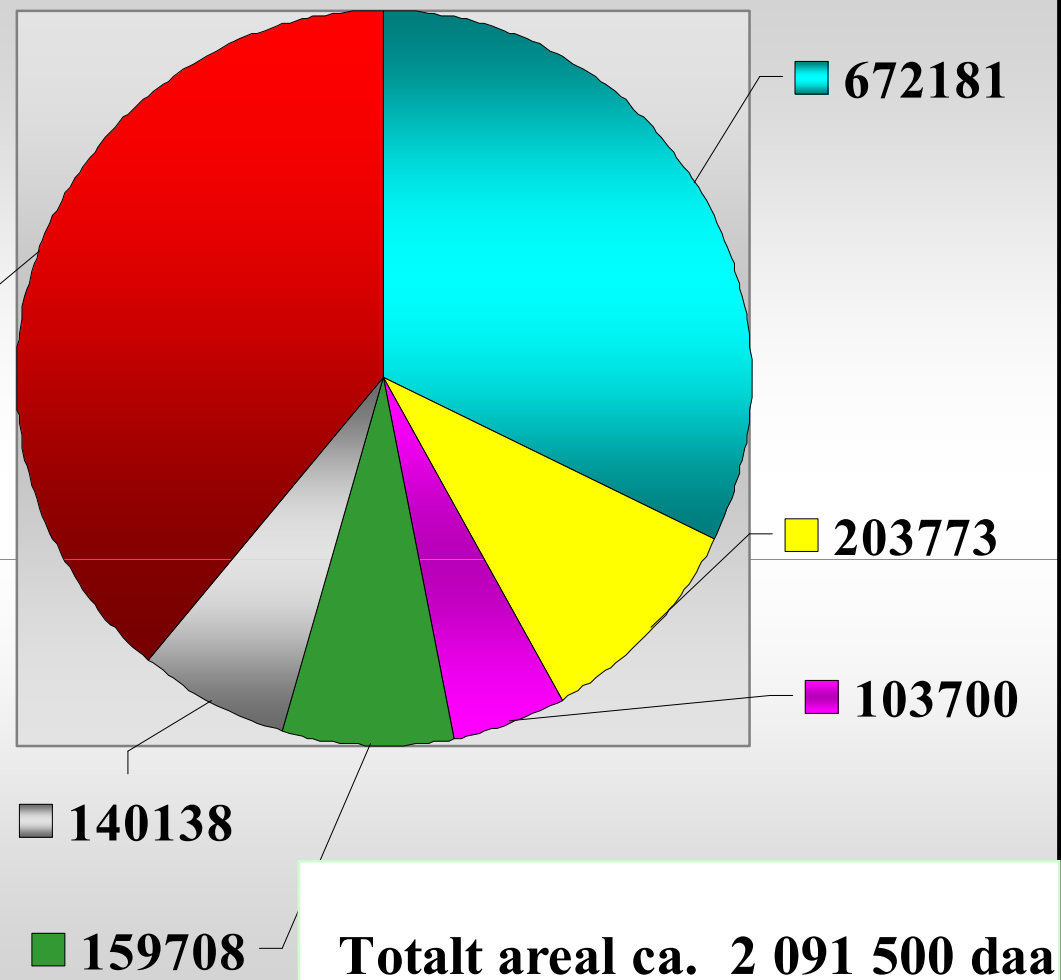

Dataregistrering

Sentralt står ”Sett elg”-skjema og program utviklet av Elgregionråd Øst godkjent av kommunene:

- **Et mål at alle vald benytter dataprogrammet**
- **Hjort og rovvilt skal registreres**
- **Jaktfelt registrerer jaktform**

(

Anbefaler møte med jaktlagene i noen kommuner for å orientere om bruken av SETT ELG-programmet

Endringer i SETT ELG gjeldende fra 2009

Utvidet jakttid har resultert i at noen jaktlag manglet plass til registrering:

- Antall jaktdager og vekt på skutte dyr øket fra 27 til 30.
- Faste datoer reduseres fra 20 til 7 dager.

Det var flere svakheter ved registrering av jaktform:

- Registrering er endret for jaktlagene med flere alternativer.
- Samlet oversikt fremkommer på arket "Valdet samlet".

SETT ELG

VÆR NØYE MED Å FYLLE UT
ALLE OPPLYSNINGER

Kommune: xxxx xxxxxxxxxxxx
 Vald: xx xxxxxxxx
 Jaklag: Jaktlagene samlet

Tildeling skjer etter:		§ 14
Vektgrense i kg. okse / ku:	Okse xx	Ku xx
Er det organisert vektkontroll?		xx
Jaktform antall:	Bandhund	
	Løshund	
	Drivjakt	
	Annet	
	Ikke oppgitt	

VIKTIGE PUNKTER VED UTFYLING:
- Skjemateet skal fylles ut av jaktleder hver dag

ÅR:	2009	
Kvote:	xx	
Dato	Timer snitt	Ant. jegere
5.10		
6.10		
7.10		
8.10		
9.10		
10.10		
11.10		

SETT ELG

VÆR NØYE MED Å FYLLE UT
ALLE OPPLYSNINGER

Kommune: xxxx xxxxxxxxxxxx
 Vald: xx xxxxxxxx
 Jaklag: xx xxxxxxxx

Tildeling skjer etter:		§ 14
Vektgrense i kg. okse / ku:	Okse xx	Ku xx
Er det organisert vektkontroll?		xx
Jaktform (sett X i feltet til høyre):	Bandhund	
	Løshund	
	Drivjakt	
	Annet	

VIKTIGE PUNKTER VED UTFYLING:
- Skjemateet skal fylles ut av jaktleder hver dag

År.: 2009		
Dato	Ant. timer	Ant. jegere
5.10		
6.10		
7.10		
8.10		
9.10		
10.10		
11.10		

Elgregionråd Øst - Alle vald / jaktfelt Avskyting med måloppfølging 2008

13.01.2009

LOJ



Kom- mune	VALD / JAKTFELT Nr. innen kommune	AREAL - daa			KVOTE 2008		TOTALT SKUTT				KUER SKUTT				OKSER SKUTT															
		Totalt	%	Pr. dyr	Endring	Ant.	Ant.	%	Ant.	%	Ant.	%	Ant.	%	Ant.	%	Ant.	%												
0221	1 HARETHON	59 896	2,9	1 619	-5,1 %	37	34	91,9	16	47	7	21	11	32	16	47	6	18	2	6	8	24	18	53	10	29	5	15	3	9
	2 KJØLEN	66 990	3,2	1 595	27,3 %	42	37	88,1	17	46	10	27	10	27	17	46	9	24	4	11	4	11	20	54	8	22	6	16	6	16
	3 MANGENSKOGEN	66 327	3,2	1 658	8,1 %	40	35	87,5	14	40	11	31	10	29	17	49	6	17	5	14	6	17	18	51	8	23	6	17	4	11
	4 SETTA	66 013	3,2	1 693	5,4 %	39	34	87,2	14	41	11	32	9	26	17	50	7	21	6	18	4	12	17	50	7	21	5	15	5	15
	5 SETSKOG	78 330	3,7	1 599	14,0 %	49	39	79,6	15	38	10	26	14	36	15	38	6	15	3	8	6	15	24	62	9	23	7	18	8	21
	6 SOPRIM / SKULLERUD	53 426	2,6	1 619	13,8 %	33	32	97,0	14	44	10	31	8	25	18	56	9	28	5	16	4	13	14	44	5	16	5	16	4	13
	7 HØLVANNET	41 270	2,0	1 474	3,7 %	28	25	89,3	13	52	10	40	2	8	15	60	7	28	6	24	2	8	10	40	6	24	4	16	0	0
	8 LANGSTRANDA	31 562	1,5	1 661	0,0 %	19	18	94,7	7	39	1	6	10	56	8	44	5	28	0	0	3	17	10	56	2	11	1	6	7	39
	9 SNARTJERNÅSEN	46 508	2,2	1 500	0,0 %	31	31	100,0	12	39	12	39	7	23	13	42	5	16	5	16	3	10	18	58	7	23	7	23	4	13
	10 DALSRØEN	61 749	3,0	1 506	5,1 %	41	41	100,0	14	34	17	41	10	24	19	46	7	17	8	20	4	10	22	54	7	17	9	22	6	15
	11 TUNNSJØEN	86 869	4,2	1 472	11,3 %	59	57	96,6	27	47	19	33	11	19	26	46	12	21	10	18	4	7	31	54	15	26	9	16	7	12
	12 ELGHEIA	59 318	2,8	1 412	5,0 %	42	42	100,0	21	50	17	40	4	10	24	57	14	33	7	17	3	7	18	43	7	17	10	24	1	2
	13 SETTEN OG MJERMEN	46 911	2,2	1 737	-3,6 %	27	33	122,2	17	52	9	27	7	21	12	36	7	21	4	12	1	3	21	64	10	30	5	15	6	18
	14 LINKEN	46 804	2,2	1 733	0,0 %	27	28	103,7	12	43	6	21	10	36	16	57	8	29	3	11	5	18	12	43	4	14	3	11	5	18
AURSKOG - HØLAND SAMLET		811 973	38,8	1 580	6,6 %	514	486	94,6	213	44	150	31	123	25	233	48	108	22	68	14	57	12	253	52	105	22	82	17	66	14
0227	1 FET / SØRUM	140 138	6,7	1 774	0,0 %	79	77	97,5	36	47	18	23	23	30	39	51	16	21	10	13	13	17	38	49	20	26	8	10	10	13
FET & SØRUM SAMLET		140 138	6,7	1 774	0,0 %	79	77	97,5	36	47	18	23	23	30	39	51	16	21	10	13	13	17	38	49	20	26	8	10	10	13
0236	1 SAGSTUEN	83 306	4,0	2 136	0,0 %	39	39	100,0	16	41	8	21	15	38	17	44	5	13	6	15	6	15	22	56	11	28	2	5	9	23
	2 ØSTRE UDNES	38 252	1,8	2 013	-5,0 %	19	18	94,7	8	44	4	22	6	33	7	39	3	17	1	6	3	17	11	61	5	28	3	17	3	17
	3 DRAGSJØEN	38 150	1,8	2 008	0,0 %	19	19	100,0	7	37	4	21	8	42	9	47	3	16	2	11	4	21	10	53	4	21	2	11	4	21
NES SAMLET		159 708	7,6	2 074	-1,3 %	77	76	98,7	31	41	16	21	29	38	33	43	11	14	9	12	13	17	43	57	20	26	7	9	16	21
0402	1 SPEISMARK, STØMNER OG SPETDALEN	103 700	5,0	1 852	3,7 %	56	53	94,6	21	40	15	28	17	32	30	57	12	23	7	13	11	21	23	43	9	17	8	15	6	11
KONGSVINGER SAMLET		103 700	5,0	1 852	3,7 %	56	53	94,6	21	40	15	28	17	32	30	57	12	23	7	13	11	21	23	43	9	17	8	15	6	11
0419	1 MAARUD - SÆTHER	83 017	4,0	1 339	0,0 %	62	60	96,8	24	40	14	23	22	37	23	38	11	18	6	10	6	10	37	62	13	22	8	13	16	27
	2 GALTERUD, SANDER OG DISENÅ	120 756	5,8	1 357	6,0 %	89	83	93,3	45	54	21	25	17	20	46	55	21	25	10	12	15	18	37	45	24	29	11	13	2	2
SØR-ODAL SAMLET		203 773	9,7	1 349	3,4 %	151	143	94,7	69	48	35	24	39	27	69	48	32	22	16	11	21	15	74	52	37	26	19	13	18	13
0420	1 REGION NORD	104 367	5,0	1 739	-14,3 %	60	50	83,3	21	42	17	34	12	24	21	42	11	22	5	10	5	10	29	58	10	20	12	24	7	14
	2 REGION FJELD	65 191	3,1	1 716	8,6 %	38	36	94,7	11	31	11	31	14	39	17	47	5	14	3	8	9	25	19	53	6	17	8	22	5	14
	3 EIDSKOG MIDTRE	104 000	5,0	1 444	0,0 %	72	73	101,4	21	29	19	26	33	45	37	51	10	14	9	12	18	25	36	49	11	15	10	14	15	21
	4 STANGESKOVENE	148 900	7,1	1 654	3,4 %	90	61	67,8	20	33	24	39	17	28	22	36	9	15	6	10	7	11	39	64	11	18	18	30	10	16
	5 REGION VEST	74 582	3,6	1 695	0,0 %	44	38	86,4	12	32	16	42	10	26	18	47	5	13	9	24	4	11	20	53	7	18	7	18	6	16
	6 EIDSKOG ØSTRE	114 526	5,5	1 527	4,2 %	75	63	84,0	20	32	16	25	27	43	30	48	10	16	6	10	14	22	33	52	10	16	10	16	13	21
	7 EIDSKOG SØNDRE	60 615	2,9	1 638	-15,9 %	37	36	97,3	13	36	10	28	13	36	12	33	4	11	3	8	5	14	24	67	9	25	7	19	8	22
EIDSKOG SAMLET		672 181	32,1	1 616	-1,9 %	416	357	85,8	118	33	113	32	126	35	157	44	54	15	41	11	62	17	200	56	64	18	72	20	64	18
SUM / SNITT		2 091 473	100	1 618	2,4 %	1293	1 192	92,2	488	41	347	29	357	30	561	47,1	233	20	151	13	177	15	631	52,9	255	21	196	16	180	15
Nedklassifisering (antall og justert prosentandel)																														
MÅL																														
Avvik %																														
Avvik i forhold til avskyting (antall dyr)																														
Avvik i forhold til kvote (antall dyr)																														

Kommentarer:

- Fellingsprosent 92,2 er en fallende tendens. Hadde i 2006 - 2007 - 94,7 - 93,8. Dette til tross for utvidet jakttid fra 2007.
- Kjønnfordelingen 47 / 53 mot målsatt 50 / 50. Et tilfredsstillende resultat da oksebestanden er sterk i de fleste områder.
- Samlet avskyting eldre dyr 41 %, 42 i 2007 (målsatt 30). Etter nedklassifisering er avskytingen som målsatt.
- Vektene i 2008 har snudd en negativ trend og er nå på snitnivået for de 10 siste år.
- Samlet ble 128 eldre dyr nedklassifisert (159 i 2007). De nedklassifiserte kan betraktes som svake dyr som med fordel tas ut.
- Avskyting varierer fra 1425 til 2101 daa. pr. dyr i kommunene.

Samlet kvoteøkning i 2008 er 2,4 %

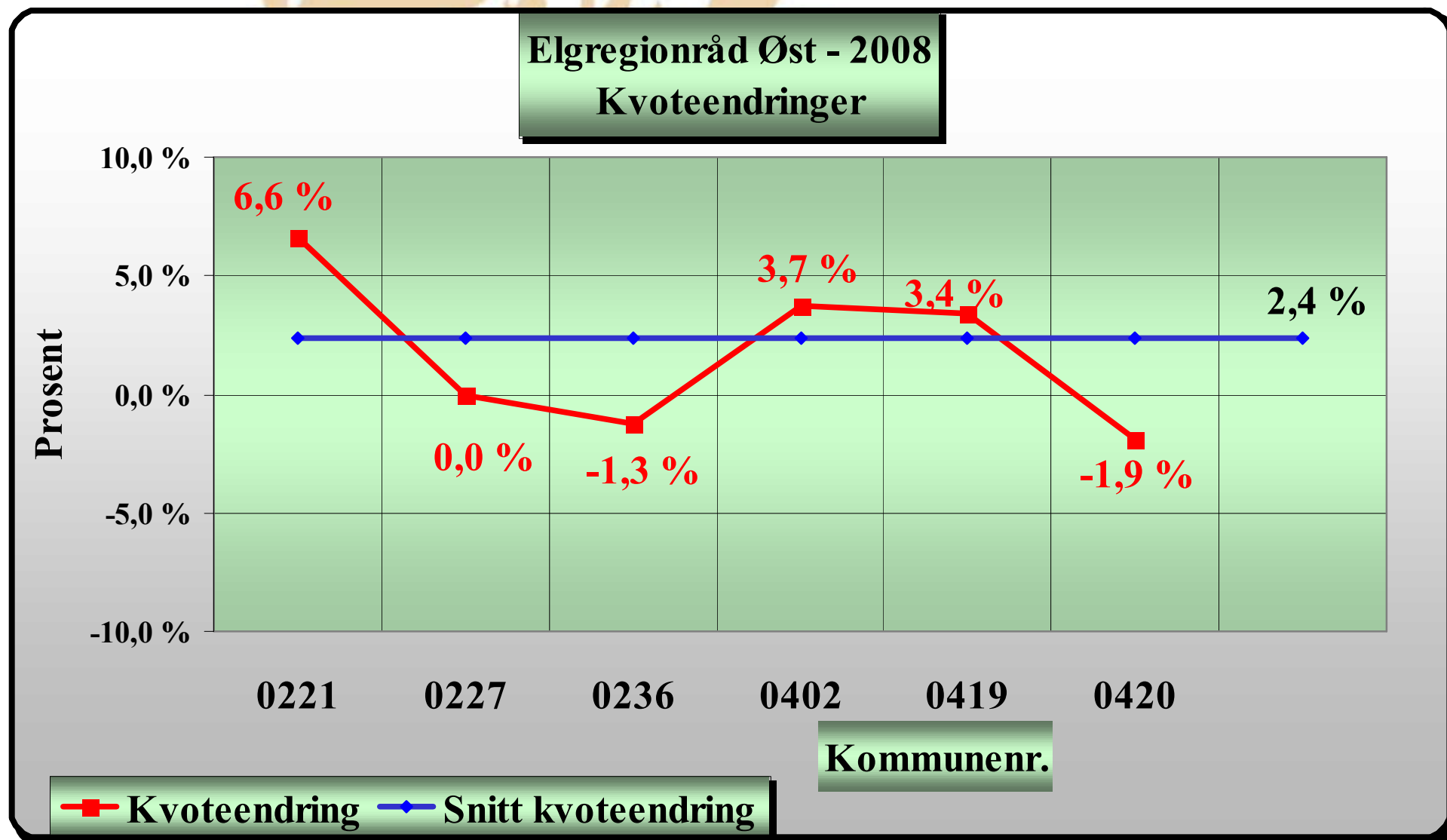

Variasjoner fra 1339 til 2126 daa pr dyr - snitt 1618

Vald i Elgregionråd Øst - 2008
Antall daa pr. dyr i tildelt kvote

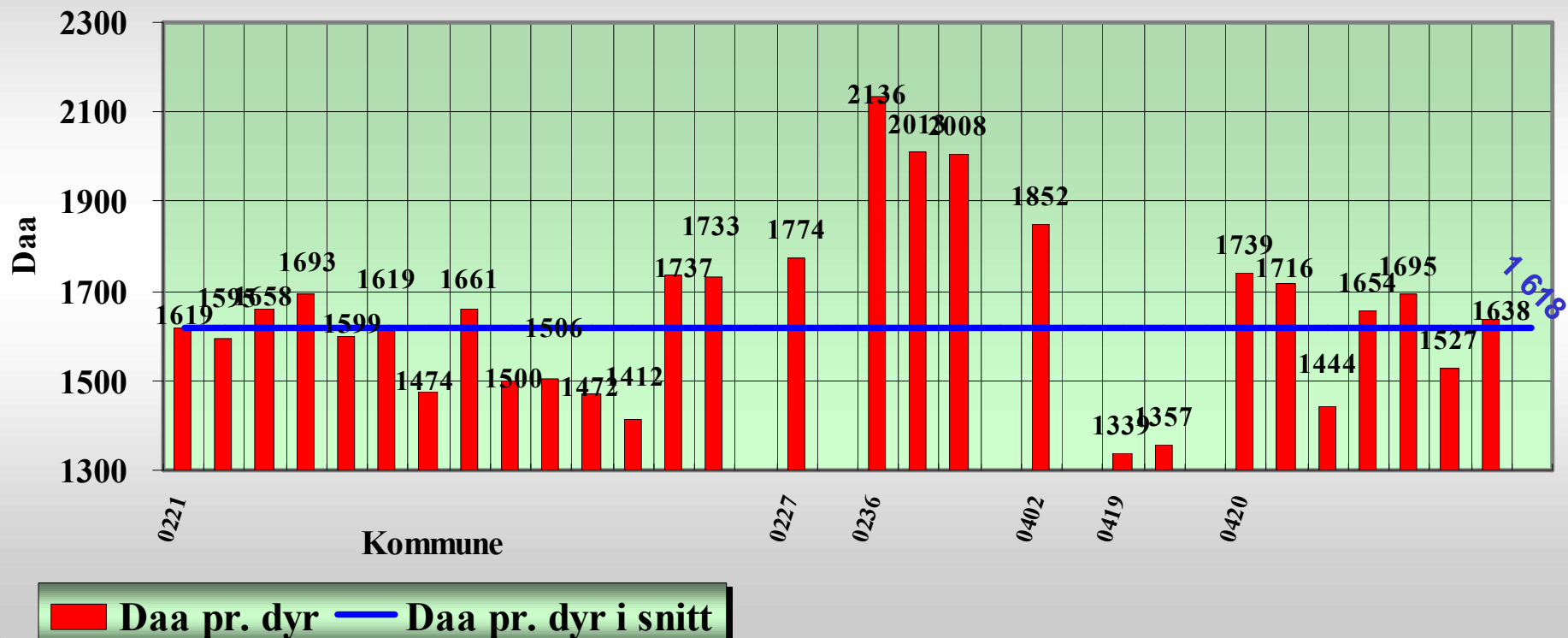

**Elgregionråd Øst - 2008
Kjønnfordeling alle dyr**

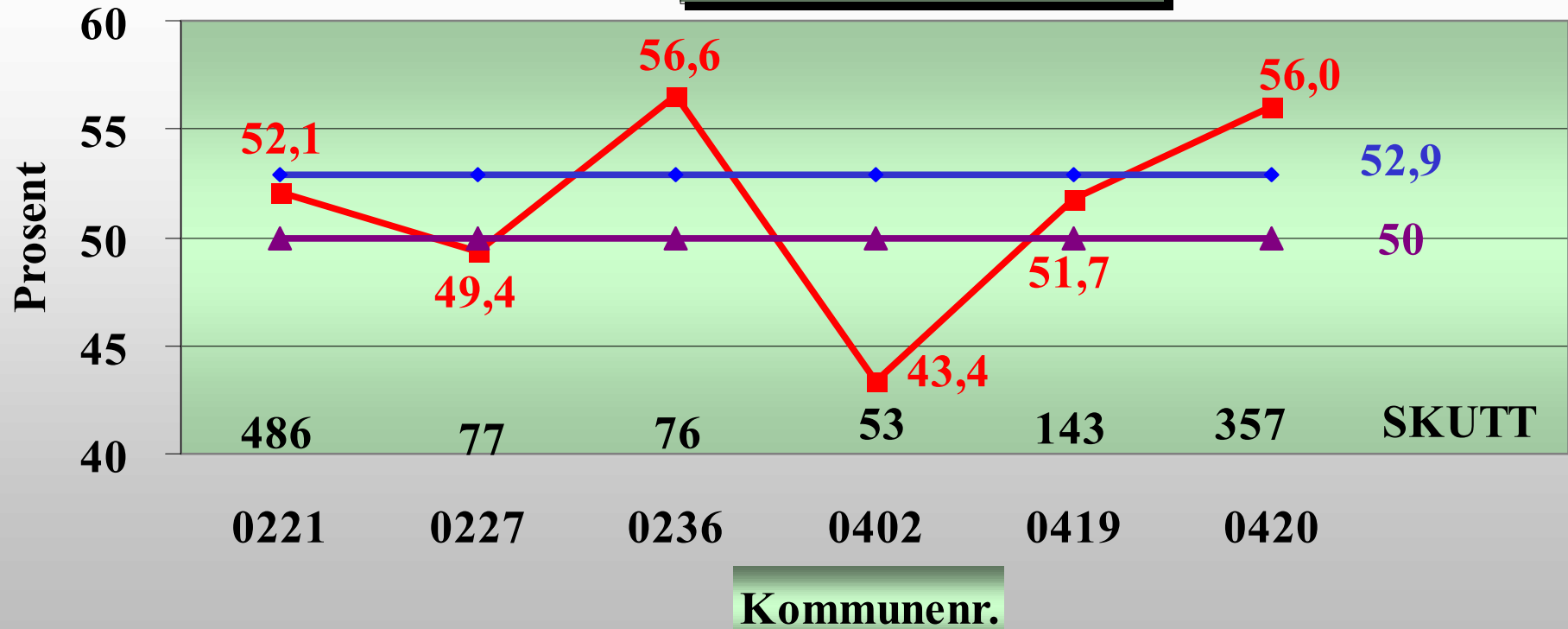

—■— OKSE —◆— SNITT OKSE —▲— MÅL KJØNNFORD.

Målet var 50 / 50, men vi har tross stor avskyting en relativt stor oksebestand

Elgregionråd Øst - 2008
Kjønnsfordeling - 1 1/2 år og eldre

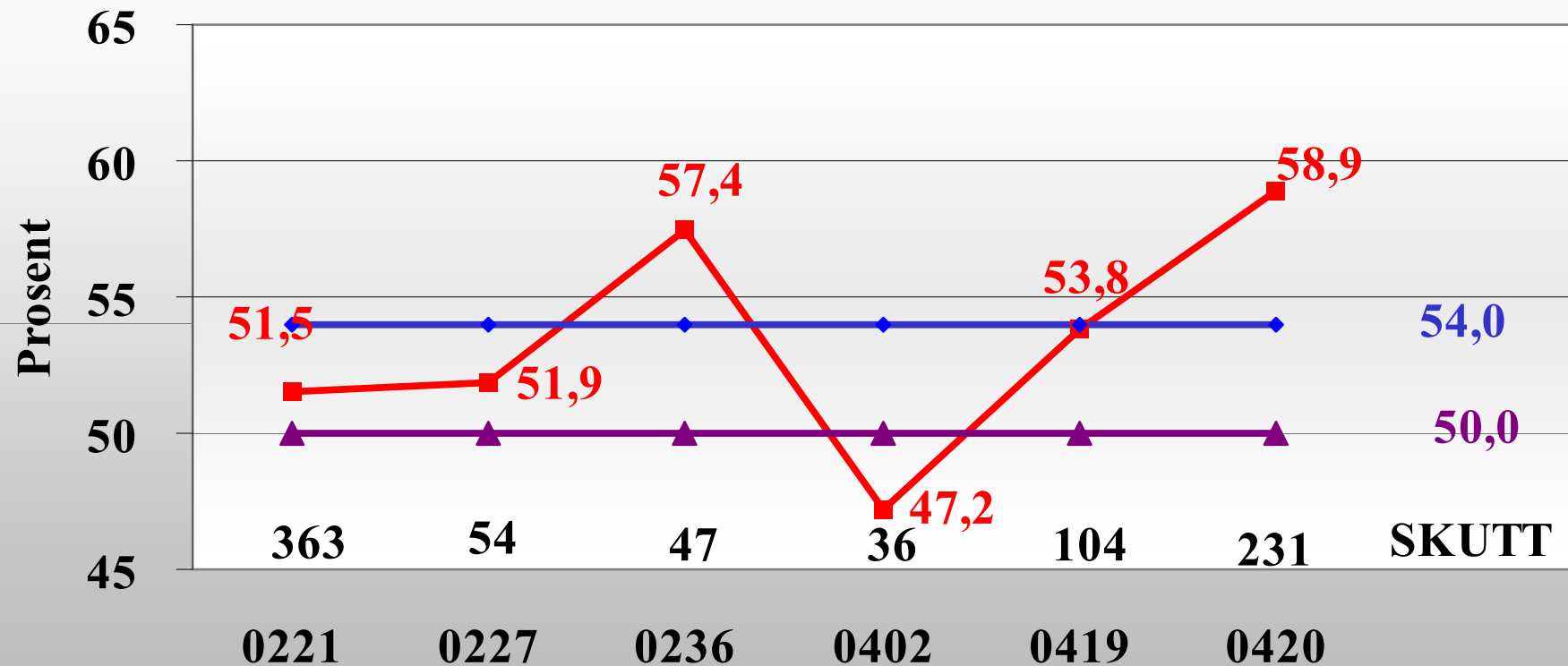

—■— OKSE —◆— SNITT OKSE —▲— MÅL KJØNNSFORD.

Kommunenr.

Avskyting i forhold til målsatt fordeling er meget lavt

Elgregionråd Øst - 2008
Målsatt fordeling av skutte dyr



Avvik fra mål - skutte	15	-13	19	-20	-1	0	35	-35
------------------------	----	-----	----	-----	----	---	----	-----

■ E. okse ■ E. ku ■ Åring ■ Kvige ■ Kalv ■ Samlet ■ Hann ■ Hunn

Fellingsprosenten er sunket med ca. 2.5%

Hadde forventet denne høyere med utvidet jakt i flere kommuner

Svikten og årsaken er i Eidskog

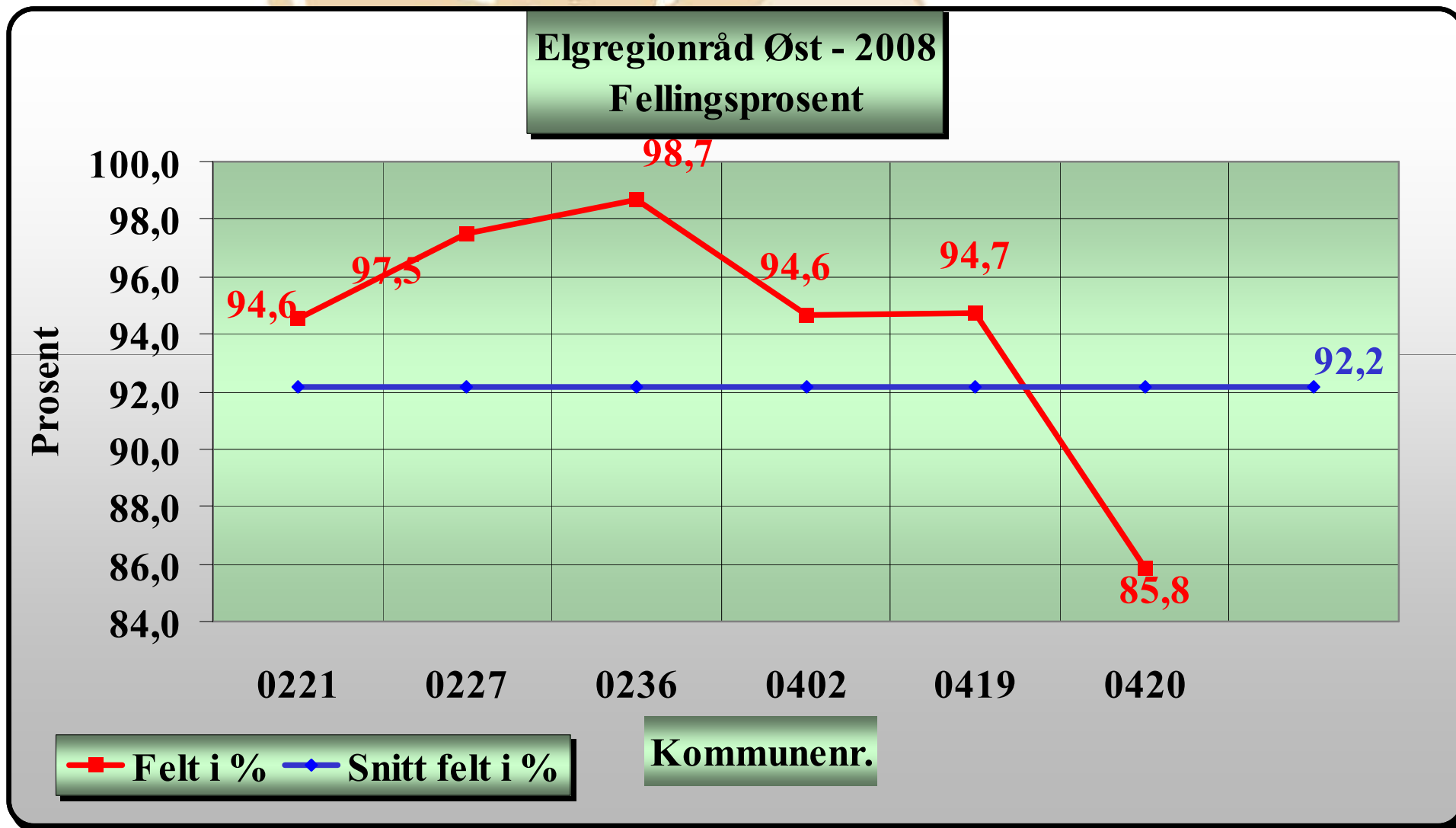

Utvidet jakttid 2007

JAKTSTATISTIKK ELG 2007 - Utvidet jakttid

Deltakelse, omfang i tid, obsevasjoner og feldte dyr.

Alle vald deltok i utvidet jakt.



LOJ

Kommune	Jaktlag			Jegerdager			Sett elg			Skutt elg		
	Totalt	Novemb.	%	Totalt	Novemb.	%	Totalt	Novemb.	%	Totalt	Novemb.	%
Aurskog-Høland	80	46	57,5	7567	1000	13,2	4160	582	14,0	446	61	13,7
Nes	13	7	53,8	1265	118	9,3	573	61	10,6	80	8	10,0
Kongsvinger	8	4	50,0	600	52	8,7	354	28	7,9	51	7	13,7
Sør-Odal	12	7	58,3	1545	120	7,8	655	63	9,6	137	14	10,2
Eidskog	64	30	46,9	5404	507	9,4	2700	277	10,3	394	41	10,4
SAMLET	177	94	53,1	16381	1797	11,0	8442	1011	12,0	1108	131	11,8

Utvidet jakttid 2008

JAKTSTATISTIKK ELG 2008 - Utvidet jakttid

Deltakelse, omfang i tid, obsevasjoner og feldte dyr. Av 27 vald / jaktfelt jaktet 25 i november.



LOJ

Kommune	Jaktlag			Jegerdager			Sett elg			Skutt elg		
	Totalt	Novemb.	%	Totalt	Novemb.	%	Totalt	Novemb.	%	Totalt	Novemb.	%
Aurskog-Høland	78	42	53,8	7333	1058	14,4	4032	641	15,9	486	72	14,8
Nes	13	7	53,8	1131	101	8,9	485	34	7,0	76	7	9,2
Kongsvinger	9	4	44,4	679	74	10,9	418	50	12,0	53	4	7,5
Sør-Odal	12	8	66,7	1482	145	9,8	651	78	12,0	143	15	10,5
Eidskog	62	28	45,2	5671	714	12,6	2496	312	12,5	357	33	9,2
SAMLET	174	89	51,1	16296	2092	12,8	8082	1115	13,8	1115	131	11,7

Utvidet jakttid i 2008 - Aurskog-Høland, Nes, Kongsvinger, Sør-Odal og Eidskog
Deltakelse, observasjoner og utbytte i november

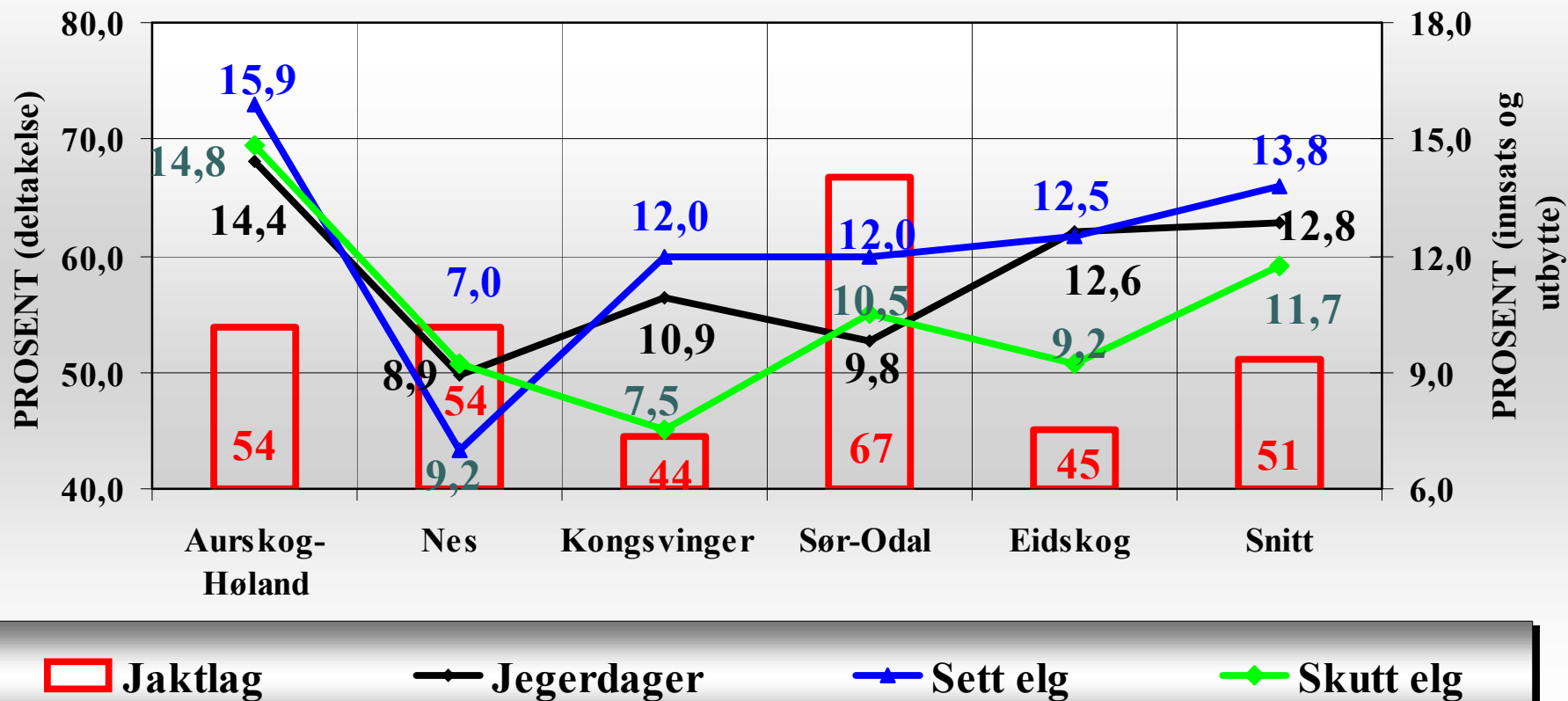

Band- hund	Løs- hund	Bandh. / Løsh.	Driv- jakt	Ikke oppgitt	Antall jaktlag
-----------------------	----------------------	---------------------------	-----------------------	-------------------------	---------------------------

2005	28	22	19	3	112	184
	15 %	12 %	10 %	2 %	61 %	100 %
2006	40	45	13	5	84	187
	21 %	24 %	7 %	3 %	45 %	100 %
2007	36	33	55	2	64	190
	19 %	17 %	29 %	1 %	34 %	100 %
2008	36	53	46	1	51	187
	19 %	28 %	25 %	1 %	27 %	100 %

ELGREGIONRÅD ØST

Sett og skutt merket elg og sett andre dyr

2007

18-des-08

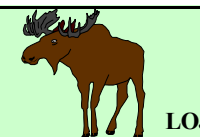

KOM. NR.	KOMMUNE	Sett og skutt merket elg (NINA)								Sett hjort					Sett rovdyr		
		Totalt		Okse		Ku		Kalv		Totalt	Bukk	Hind	Kalv	Ukjent	Bjørn	Gaupe	Ulv
		Skutt	Sett	Skutt	Sett	Skutt	Sett	Skutt	Sett								
0221	AURSKOG-HØLAND - 14 vald	3	8			3	8			7	1	6			1	1	
0227	FET / SØRUM - 1 vald	0	0							0						3	
0236	NES - 3 vald	0	0							0							
0402	KONGSVINGER - 2 vald	0	0							0							
0419	SØR-ODAL - 2 vald	1	1			1	1			2	1	1					1
0420	EIDSKOG - 7 vald	0	1				1			1				1		1	1
	SAMLET	4	10	0	0	4	10	0	0	10	2	7	0	1	1	5	2

Vi registrerer flere observasjoner av ulven og hjort

ELGREGIONRÅD ØST

Sett og skutt merket elg og sett andre dyr

2008

17-des-08



LOJ

KOM. NR.	KOMMUNE	Sett og skutt merket elg (NINA)								Sett hjort					Sett rovdyr		
		Totalt		Okse		Ku		Kalv		Totalt	Bukk	Hind	Kalv	Ukjent	Bjørn	Gaupe	Ulv
		Skutt	Sett	Skutt	Sett	Skutt	Sett	Skutt	Sett								
0221	AURSKOG-HØLAND - 14 jaktfelt	0	1				1			6	1	5	0	0	1	3	6
0227	FET / SØRUM - 1 vald	0	0							0							1
0236	NES - 3 vald	0	0							1		1					
0402	KONGSVINGER - 2 vald	0	0							0							
0419	SØR-ODAL - 2 vald	1	1			1	1			3	2	1					
0420	EIDSKOG - 7 vald	0	1				1			0					2	1	2
	SAMLET	1	3	0	0	1	3	0	0	10	3	7	0	0	3	4	9

ELGREGIONRÅD ØST

Nedklassifisering

2008

17-des-08



LOJ

KOM. NR.	KOMMUNE	Nedklassifiseringer							kjønn Totalt
		Ku		Okse			Annet	Samlet	
		Vekt	Antall	Vekt	Horn	Pigg			
Grense	Antall	Grense	Antall	Pigg					
0221	AURSKOG-HØLAND - 14 jaktfelt	160	43	140	6	25	4	35	78
0227	FET / SØRUM - 1 vald	150	4	150	0	2	0	2	6
0236	NES - 3 vald	150	0	150	3	1	0	4	4
0402	KONGSVINGER - 2 vald	160	4	150	0	1	0	1	5
0419	SØR-ODAL - 2 vald	160	3	150	0	12	0	12	15
0420	EIDSKOG - 7 vald	160	13	150	1	5	1	7	20
SAMLET			67		10	46	5	61	128
		2007		95				56	151
		2006		47				31	78

Elgregionråd Øst samlet - 29 vald

Kvote, avskyting, observasjoner, innsats og vekter

	2004			2005			2006			2007			2008		
	Antall		%	Antall		%	Antall		%	Antall		%	Antall		%
Kvote	1149		3,6	1154		0,4	1215		5,3	1263		4,0	1293		2,4
Skutte dyr:															
Totalt	1068		93,0	1092		94,6	1150		94,7	1185		93,8	1192		92,2
Kalver	177	364	34	175	368	34	180	354	31	182	342	29	177	357	30
Alder = 1 1/2 år	132	295	28	140	322	29	150	375	33	135	340	29	151	347	29
Alder > 1 1/2 år	201	409	38	191	402	37	214	421	37	251	503	42	233	488	41
Hunndyr	510		48	506		46	544		47	568		48	561		47
Hanndyr	558		52	586		54	606		53	617		52	631		53
Observasjoner:															
Totalt	7 171		9	7 451		4	7 349		-1	9 042		23	8 619		-5
Kalver	1 888		29	2 204		33	1 938		30	2 400		30	2 319		30
Kuer	2 964		46	2 947		44	2 952		45	3 610		45	3 440		45
Okser	1 616		25	1 522		23	1 613		25	1 987		25	1 903		25
Ukjent	703			778			846			1 045			957		
Ku - uten kalv	1 376		46	1 269		43	1 367		46	1 645		46	1 535		45
Ku - en kalv	1 334		45	1 223		41	1 299		44	1 600		44	1 562		45
Ku - to kalver	254		9	455		15	286		10	365		10	343		10
Jeger-dager	15 693		10	15 874		1	15 842		-0	17 555		11	17 429		-1
Jeger-timer	97 320		1	95 443		-2	98 126		3	106 552		9	103 339		-3
Timer pr. skutt dyr	91		-3	87		-4	85		-2	90		5	87		-4
Timer pr. observasjon	13,6		-7	12,8		-6	13,4		4	11,8		-12	12,0		2
Observ. pr. skutt dyr	6,7		4	6,8		2	6,4		-6	7,6		19	7,2		-5
Gjennomsn. vekt:															
	Ant.	Kg.		Ant.	Kg.		Ant.	Kg.		Ant.	Kg.		Ant.	Kg.	
Kalv hunndyr	177	68,2	4	175	70,8	4	180	67,6	(4)	182	65,9	(3)	177	70,9	8
Kalv hanndyr	187	72,5	(1)	193	74,7	3	174	72,8	(2)	160	70,0	(4)	180	72,7	4
Kvige	132	135,0	4	140	135,6	0	150	132,6	(2)	135	128,6	(3)	151	134,4	5
Åring	163	142,4	3	182	140,1	(2)	225	138,5	(1)	205	135,8	(2)	196	142,1	5
Ku	201	179,9	3	191	179,7	(0)	214	175,1	(3)	251	167,5	(4)	233	176,0	5
Okse	208	204,8	0	211	211,6	3	207	214,8	2	252	204,6	(5)	255	210,0	3
Samlet utbytte (kg.)	1 068	145 424	4	1 092	150 266	3	1 150	157 844	5	1 185	162 017	3	1 192	168 337	4

1. januar 2008-des-08

Elgregionråd Øst

21

Elgregionråd Øst Kvote og fellingsprosent

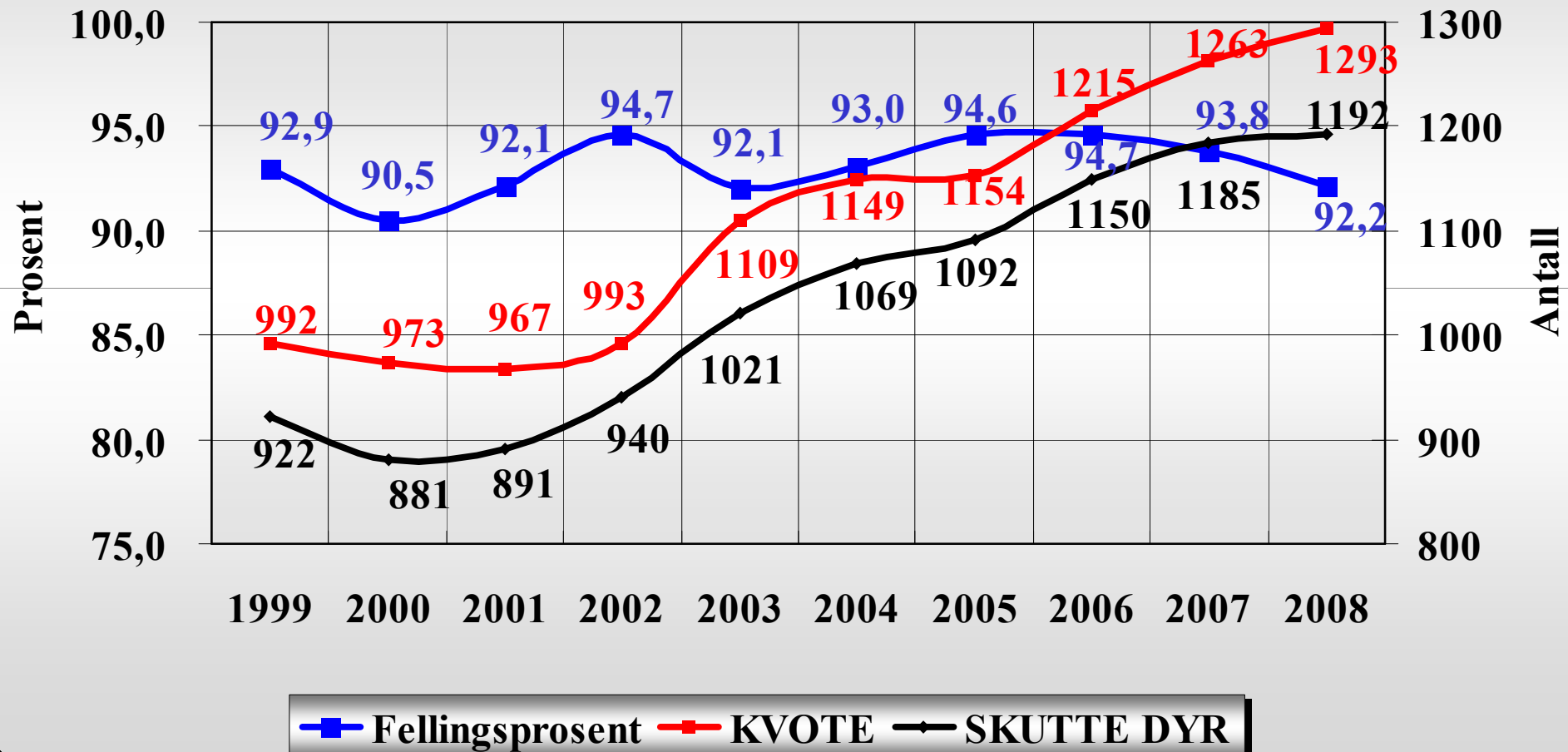

Elgregionråd Øst Fellingsprosent

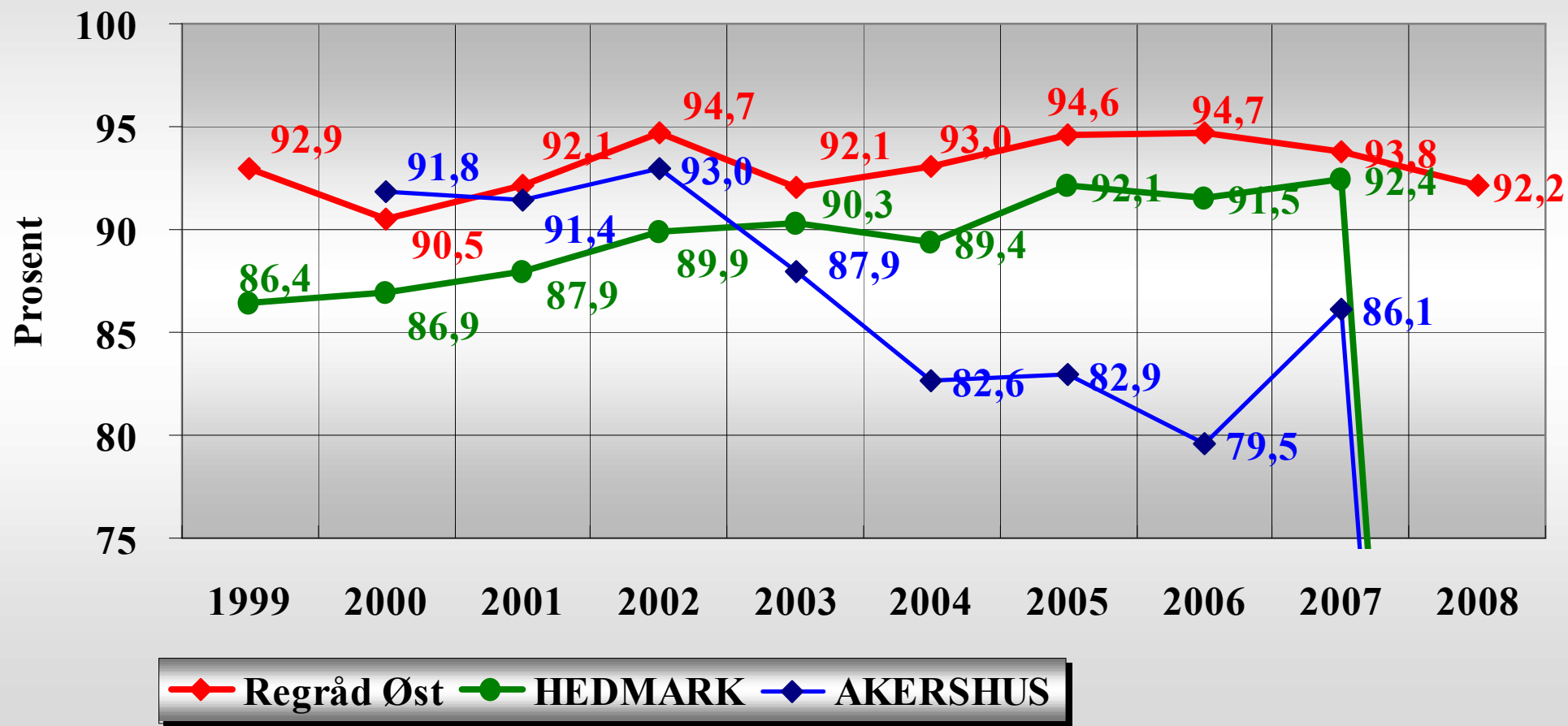

Stabil produksjon – Økende oksebestand

Elgregionråd Øst
SETT / Kalv - ku / Ku - okse / Elg - dagsverk

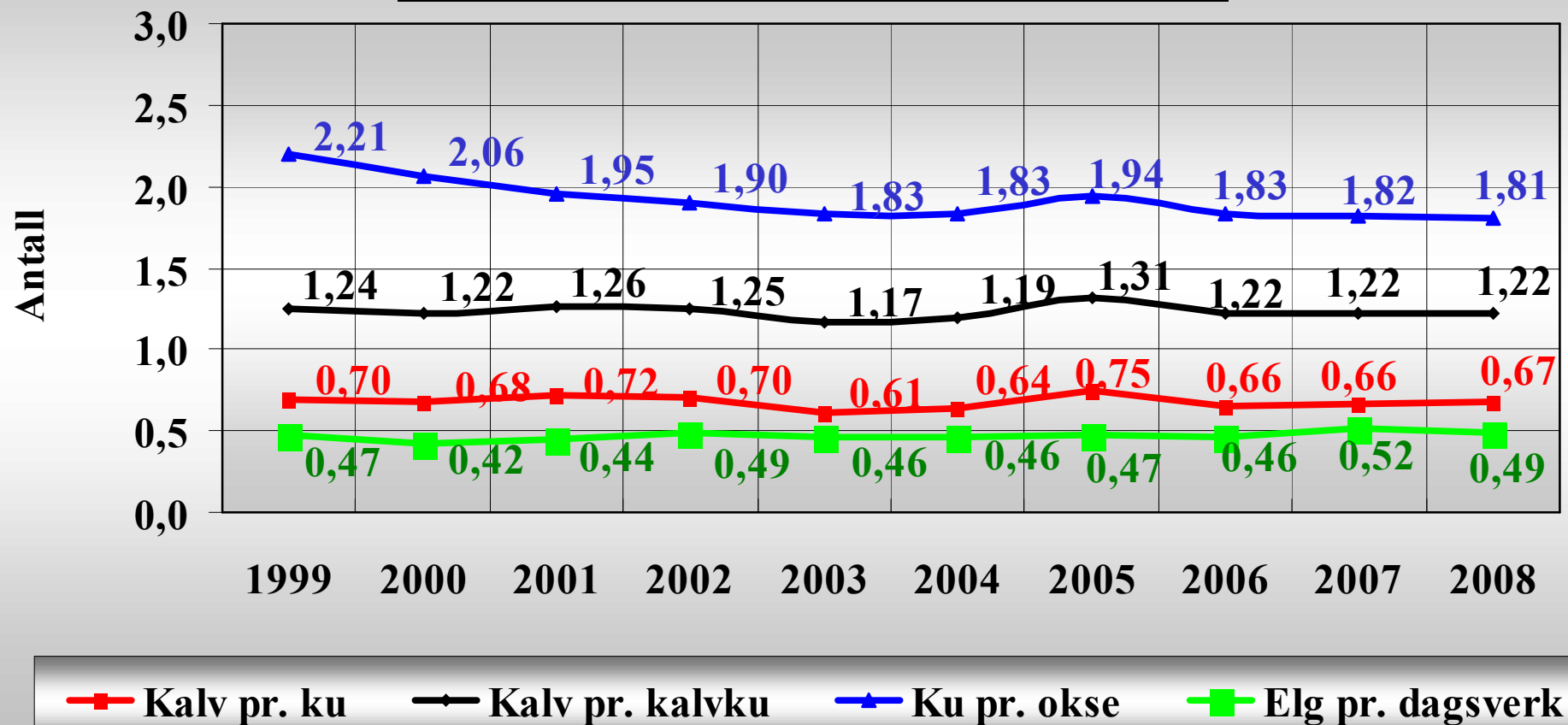

Tid pr. observasjon og skutt dyr synkende

Elgregionråd Øst
Nøkkeltall - timer / skutte dyr / obs.

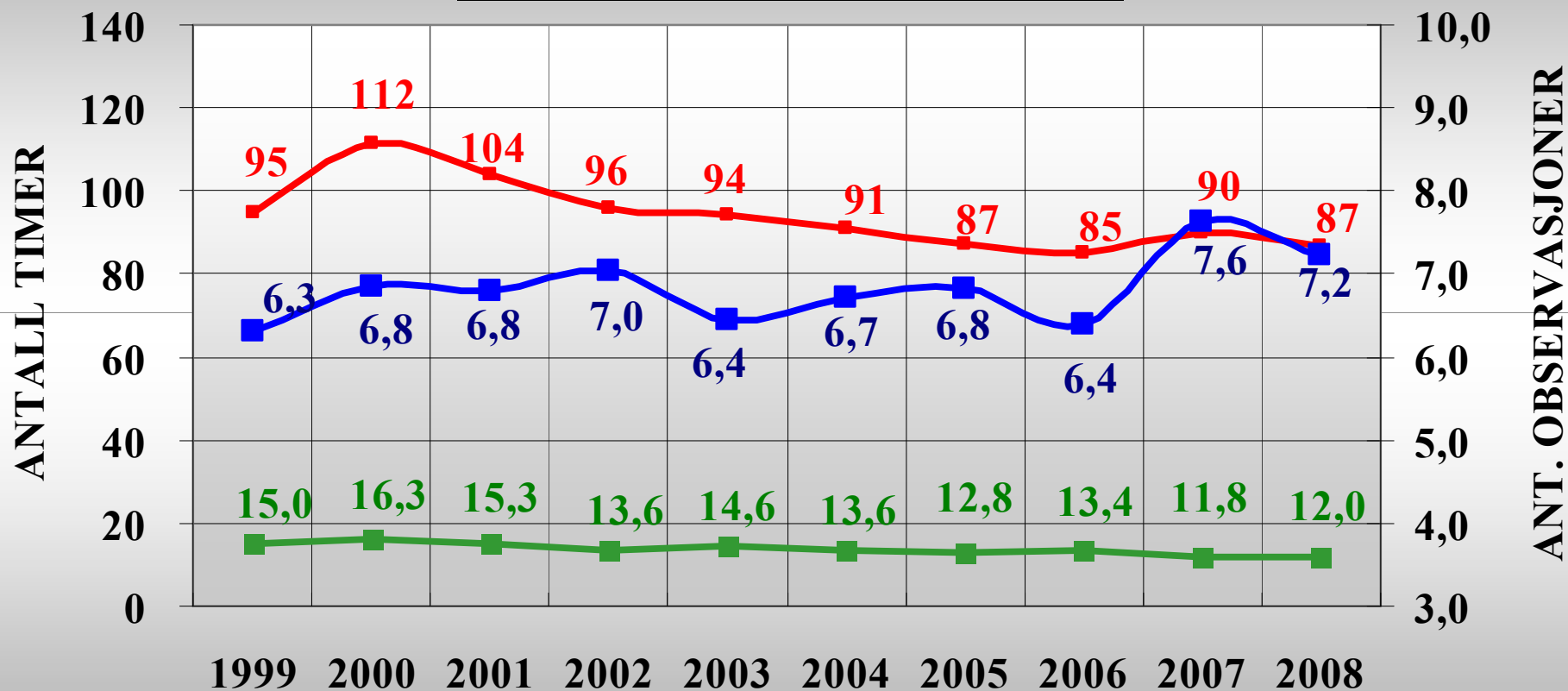

—■— TIMER PR. SKUTT DYR —■— TIMER PR. OBS. DYR —■— OBS. PR. SKUTT DYR

Stabil, men moderat produksjon

Elgregionråd Øst
Observasjoner - Kuenes produksjon

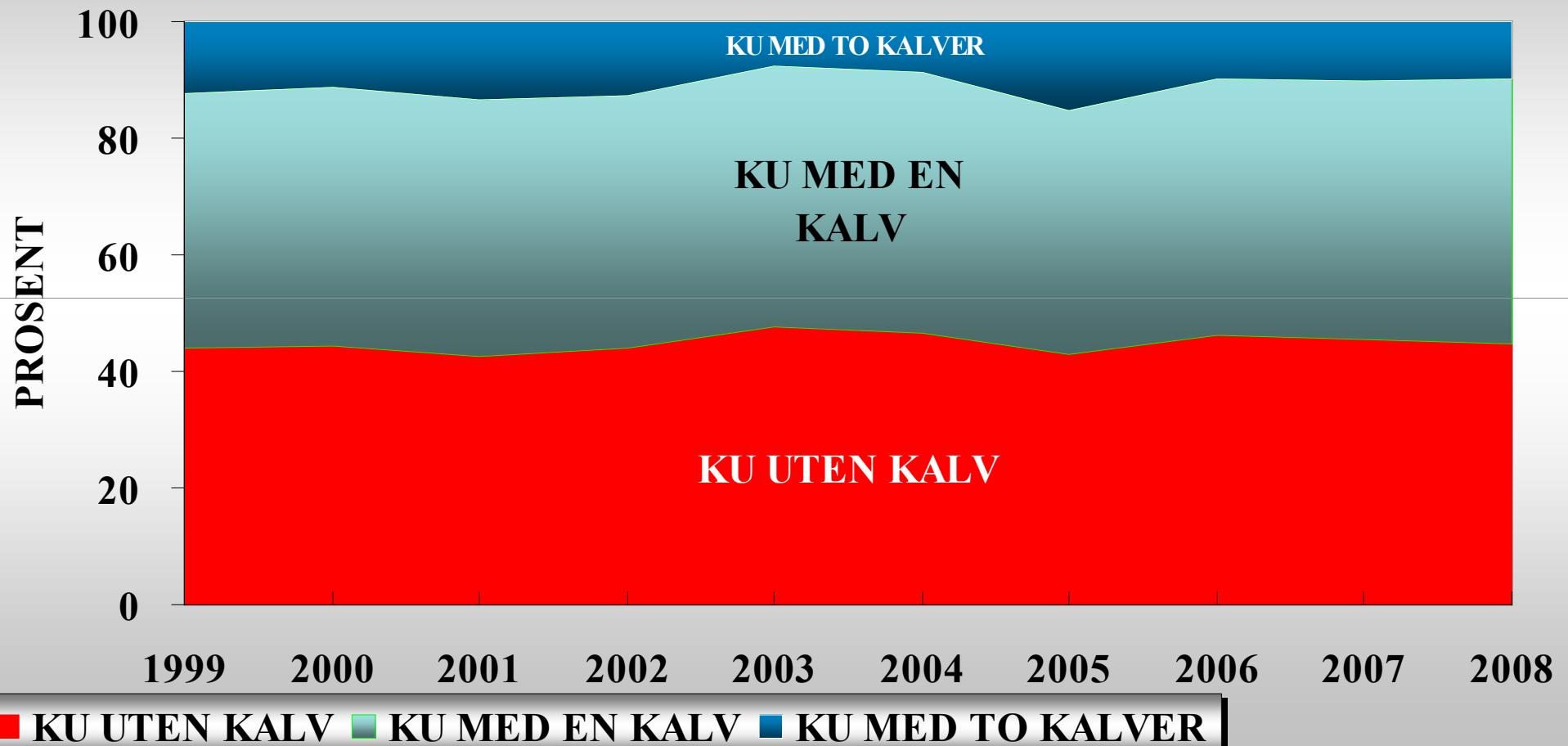

Elgregionråd Øst
Kjønnsfordeling - skutte dyr

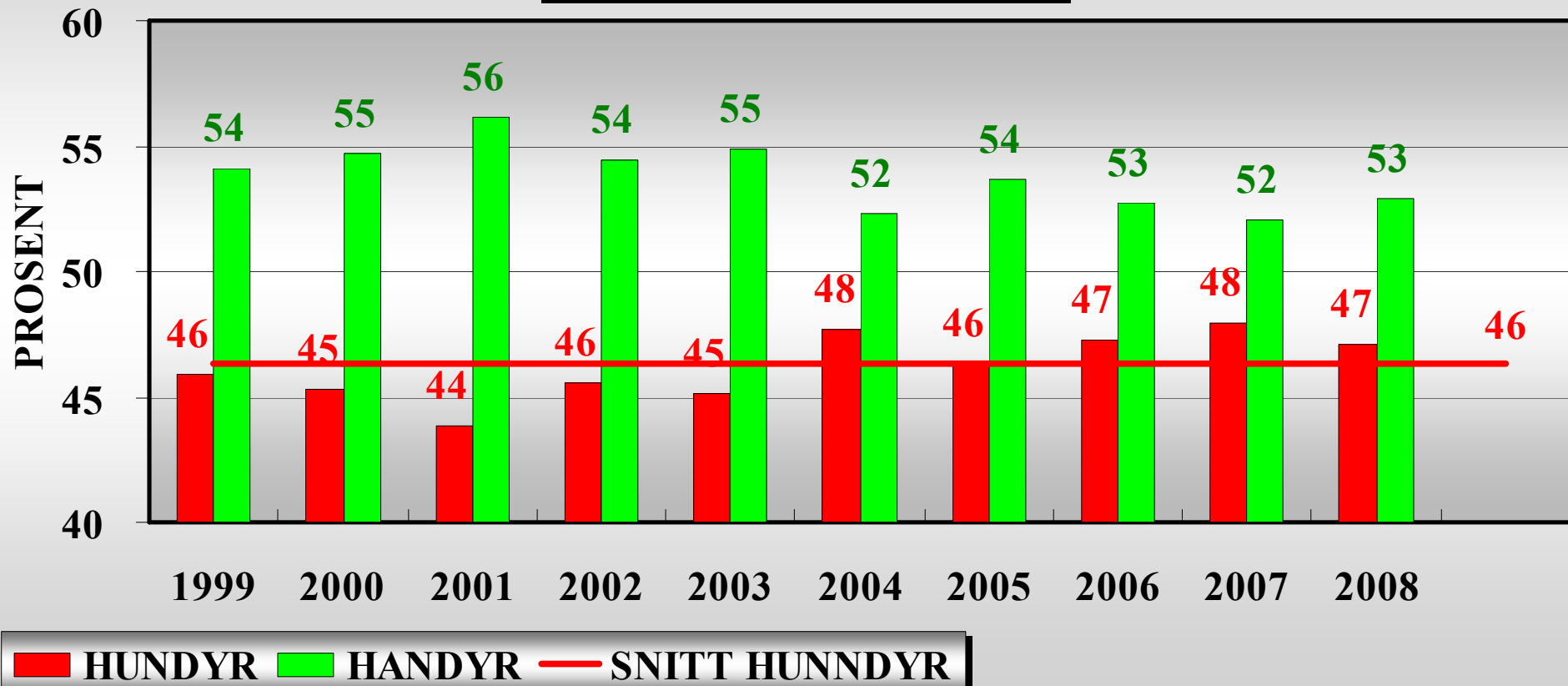

Elgregionråd Øst

Kjønnsfordeling - Skutte åringer / kviger og eldre dyr

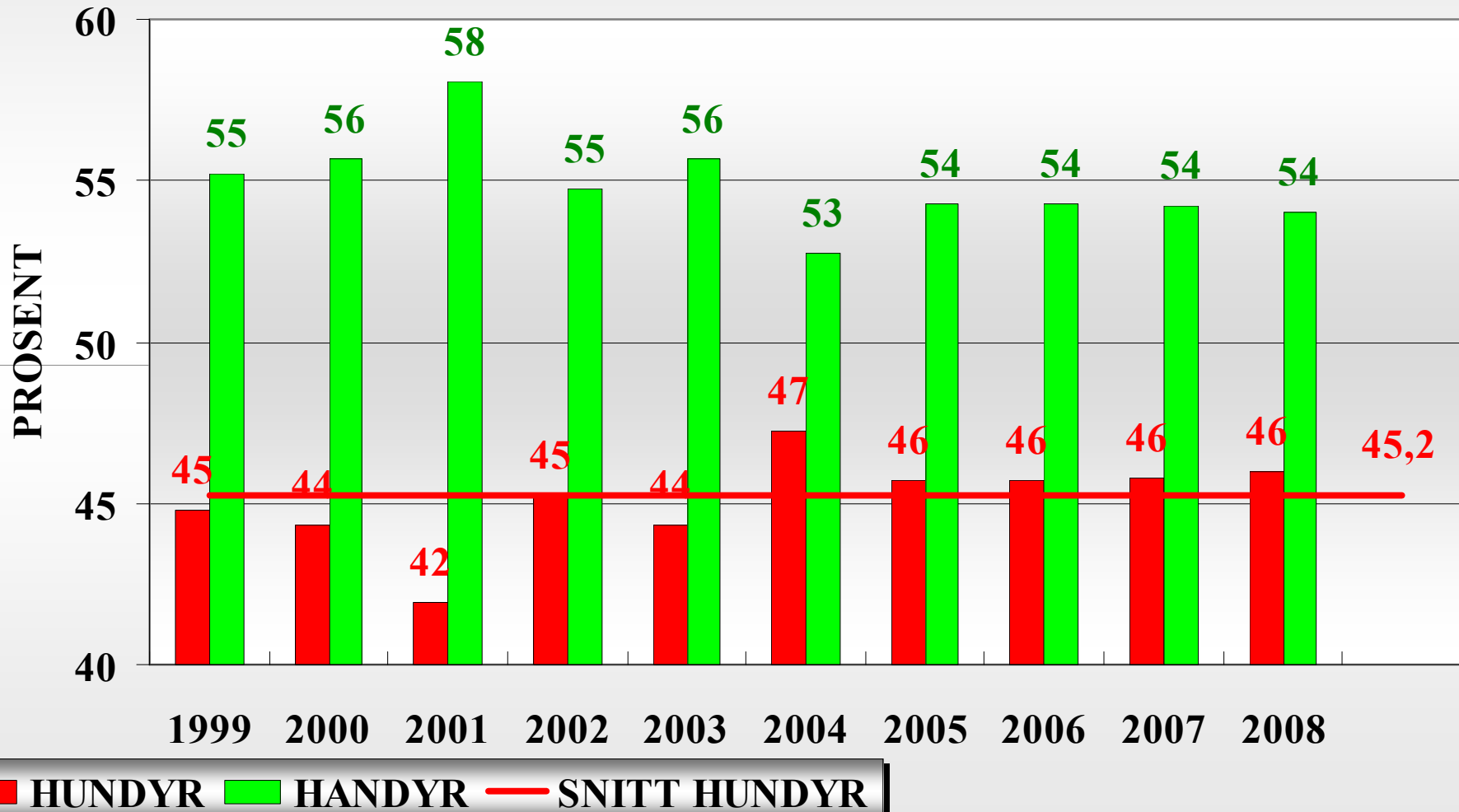

Elgregionråd Øst Vekter - gjennomsnitt

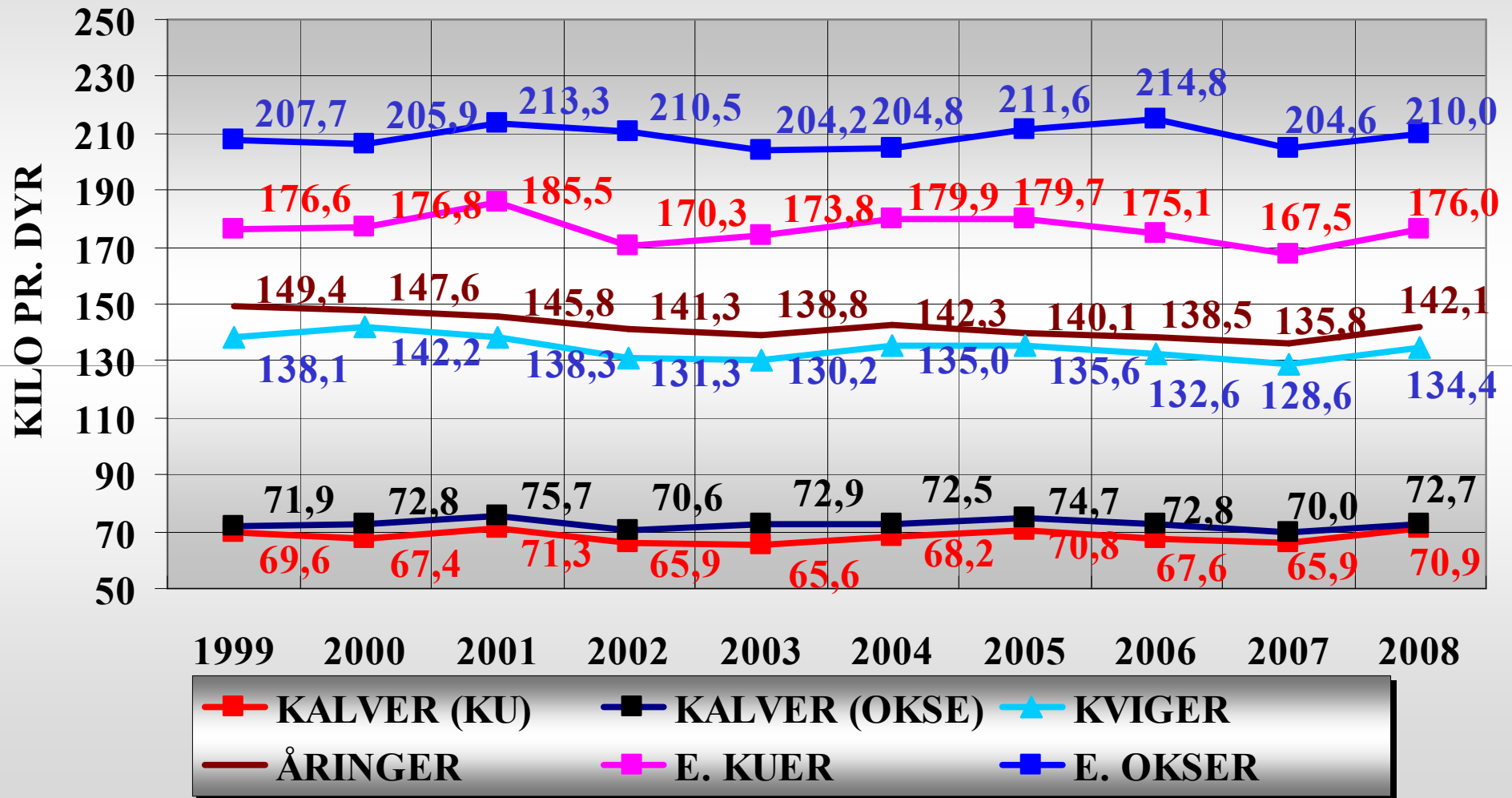

Samlet vekt er på snitnivå i 2008

Elgregionråd Øst
Vektutvikling - Sommert snittvekt på alle type dyr

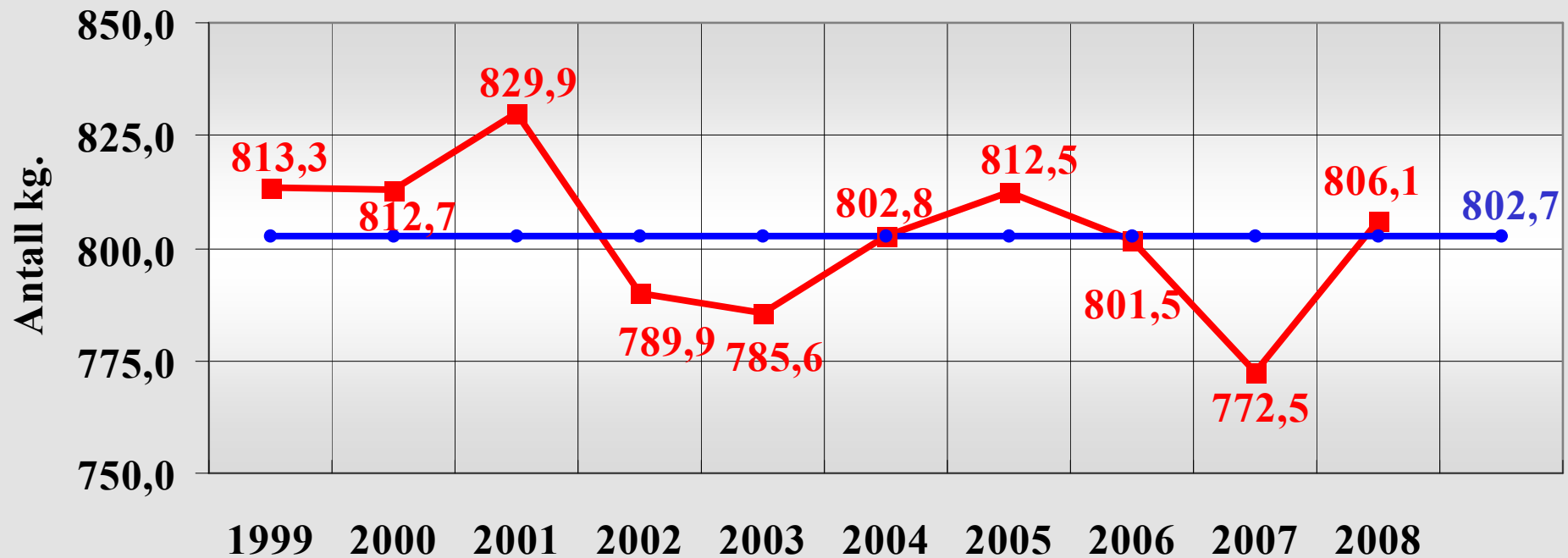

■ Samlet vekt eldre, åring og kalv (begge kjønn) ● Snittvekt alle år

Fra 2006 - Meget lave vekter, er årsak en kald vinter og tørr sommer?

I 2007 – Er det beitegrunnet som er årsaken?

Er det sommeren 2008 har brakt vektene opp på snittnivå?

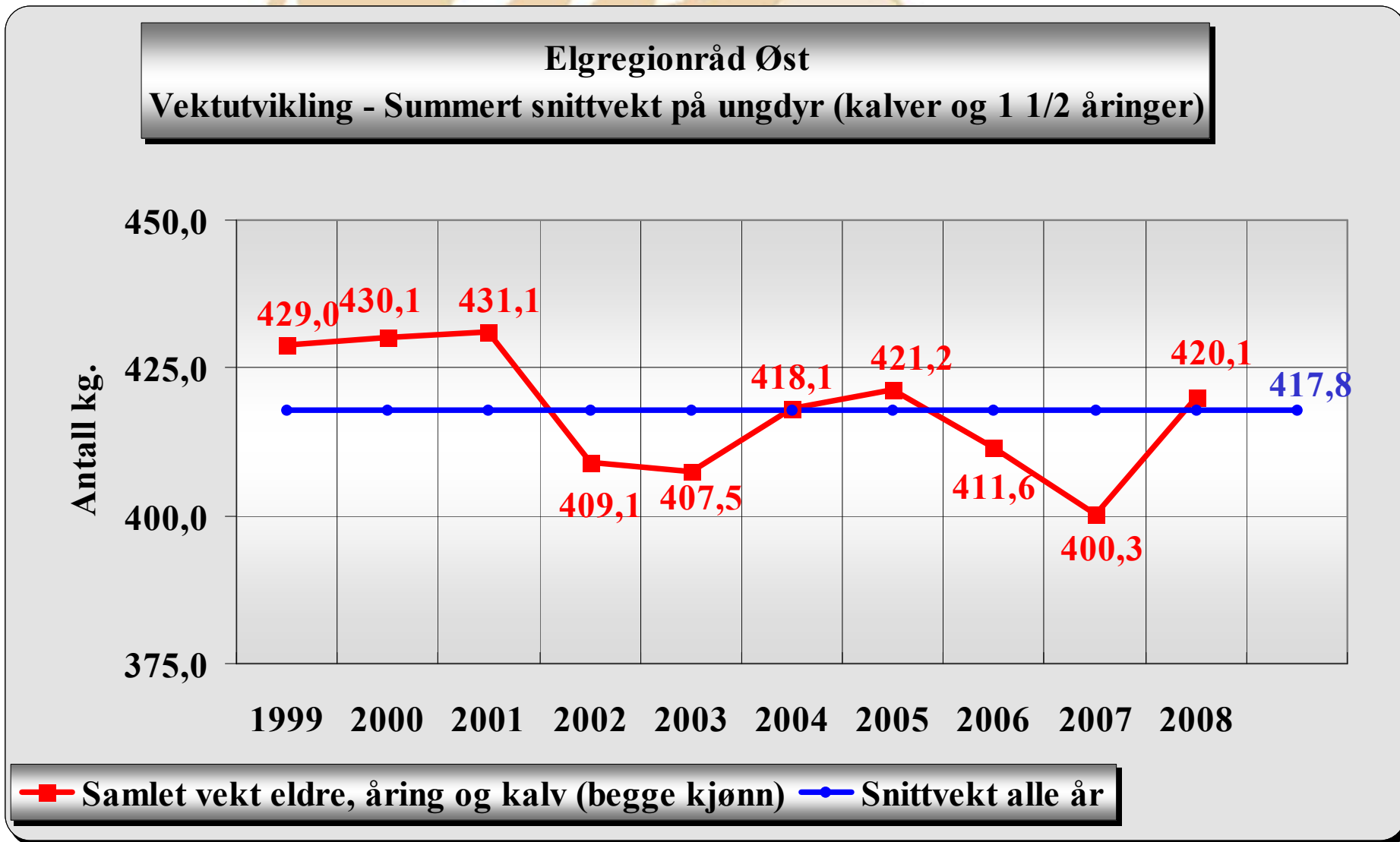

Data fra ERRØs nestleder Sten Ivar

Dette viser at god og varm vår ikke tilfredsstillende elgens ønske og behov !

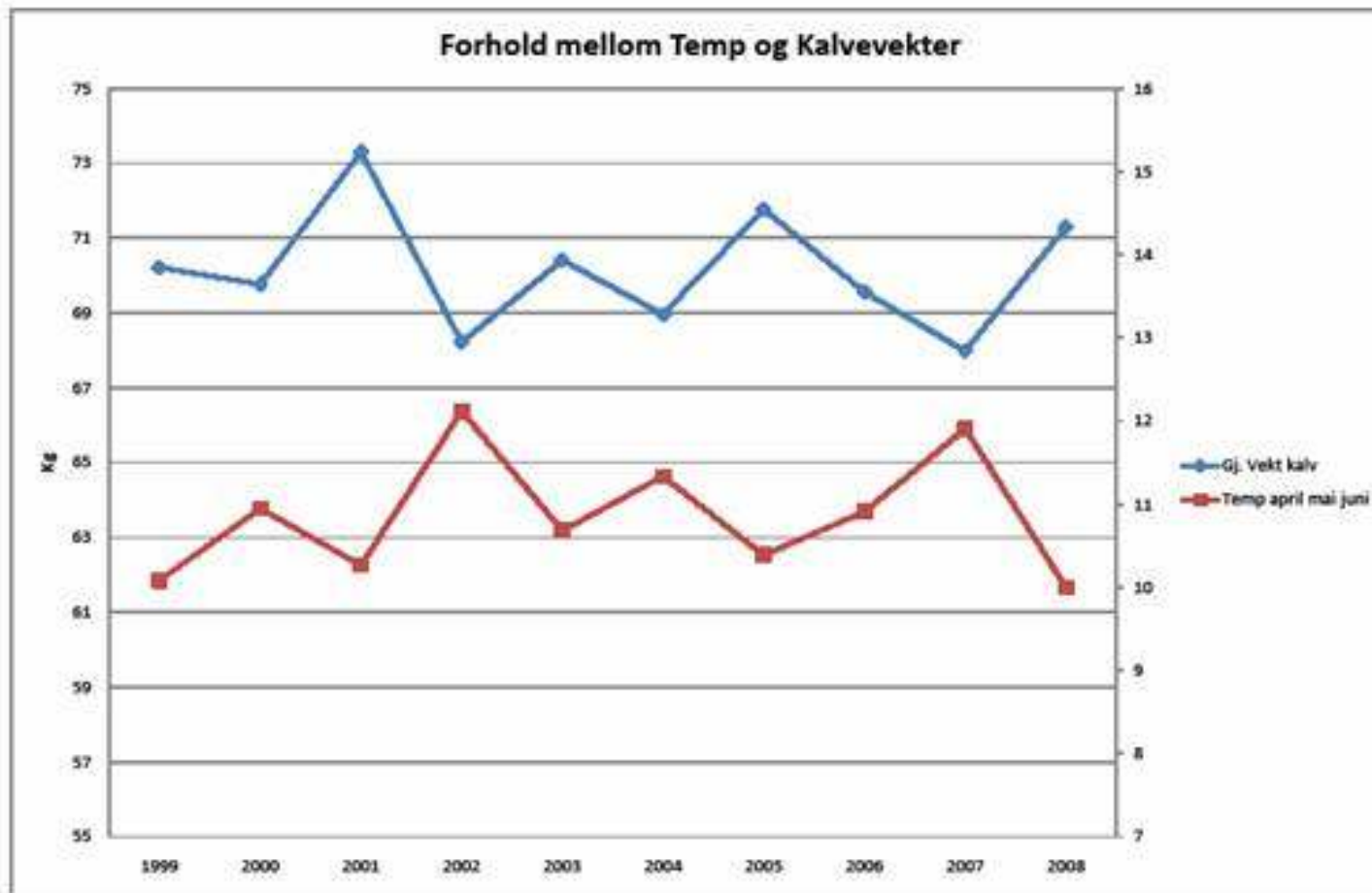

Kommentarer hele Elgregionråd Øst - 2008



- **Fellingsprosent 92,2 er en fallende tendens. Hadde i 2006 - 2007 - 94,7 - 93,8. Dette til tross for utvidet jakttid fra 2007.**
- **Kjønnsfordelingen 47 / 53 mot målsatt 50 / 50. Et tilfredsstillende resultat da oksebestanden er sterk i de fleste områder.**
- **Samlet avskyting eldre dyr 41 %, 42 i 2007 (målsatt 30). Etter nedklassifisering er avskytingen som målsatt.**
- **Vektene i 2008 har snudd en negativ trend og er nå på snitnivået for de 10 siste år.**
- **Samlet ble 128 eldre dyr nedklassifisert (159 i 2007). De nedklassifiserte kan betraktes som svake dyr som med fordel tas ut.**
- **Avskyting varierer fra 1425 til 2101 daa. pr. dyr i kommunene.**
- **I alle kommunene, bortsett fra Fet & Sørumsund, har man en utvidet jakttid på 14 dager i november.**

Elgregionråd Øst - Samlet status etter jakta i 2008

- ❑ **Bestanden**
 - ✓ Observasjoner sunket med 5 % med en innsatsreduksjon på 3.
 - ✓ Stabil, men svakt reduserende med sterk oksebestand.
 - ✓ Produksjonen stabil på snittnivået over de 10 siste år.
 - ✓ Beregnet bestandsutvikling viser et avskyttingsnivå som reduserer bestanden 3-5 % årlig. Stabil bestand krever kvotereduksjoner.
 - ✓ Det er ikke registrert dyr med håravfall under jakta.
- ❑ **Kvotene**
 - ✓ Arealgrunnlaget varierer i vald og kommuner fra 1340 til 2130 daa. I snitt er grunnlaget redusert med 54 daa til 1618 daa pr dyr.
 - ✓ Samlet en kvoteøkning på 2,4 %.
 - ✓ Trolig belaster elgbestanden det beitegrunnlag man har for sterkt i enkelte områder. Enkelte områder bør vurdere å redusere bestanden noe.
 - ✓ Kvotenes størrelse årlig vil for enkelte vald endres i bestandsplanens periode. Grunnen er at samlet kvote er gitt for planperioden og valdene kan selv vedta avskyttingsplan innenfor disse rammer.
- ❑ **Avskyting**
 - ✓ Fellingsprosent på 92,2 som er noe lavere enn tidligere år som hadde rundt 94. Med utvidet jakttid på 93 % av området kunne man forventet høyere avskyttingsprosent.
 - ✓ Avskyting av eldre dyr 41 % er preget i størrelse av uttak av ”svake dyr” med nedklassifisering.
 - ✓ 26 % av eldre dyr ble nedklassifisert (32 i 2007).
 - ✓ Kjønnfordeling skutte dyr på 47 / 53 – ku / okse er tilfredsstillende da man registrerer en sterk oksebestand.
- ❑ **Vekter**
 - ✓ Vektene er positive og har øket til snittnivå for årene 1999 – 2008. Noen områder har imidlertid svake vekter. I disse områder er det mye som tyder det på at bestandens størrelse og beitegrunnlaget ikke er i ballanse.
- ❑ **Jaktform**
 - ✓ Registrerer at jakt med slepphund er sterkt økende. Økninger er fra 56 til 73 % i perioden fra 2005 til 2008. Mindre ulv i områdene er vel årsaken.
- ❑ **Utvidet jakt**
 - ✓ Gode erfaringer registreres ved at alle vald / jaktfelt og over 50 % av jaktlagene har jakt i november. Elgregionråd Øst har ikke registrert noen klager på jakt i november.