

Bestandsvurdering

Fet og Sørum (Øst) og
Elgregionråd Øst

**Jakta i år 2010
samt årene 2001 – 2010**

Baserer seg på nøkkeltall fra:

- **Fet og Sørum (Øst) (1 vald) og**
- **Elgregionråd Øst (29 vald)**



Elgregionråd Øst

- 2 fylker
- 7 kommuner
- 29 vald / jaktfelt
- 188 jaktlag
- ca. 2.000 jegere
- 2.097.500 daa.

- I 2010:
 - Kvote 1.419 dyr
 - Skutt 1.303 "



21. januar 2011

Elgregionråd Øst Fet og Sørum (øst) – 1 vald
www.elgregion.no

Elgregionråd Øst - 2010 Arealgrunnlag

 EIDSKOG	- 7 vald
 SØR-ODAL	- 3 vald
 KONGSVINGER	- 1 vald
 NES	- 3 vald
 FET / SØRUM	- 1 vald
 AURSKOG-HØLAND	- 14 jaktfelt

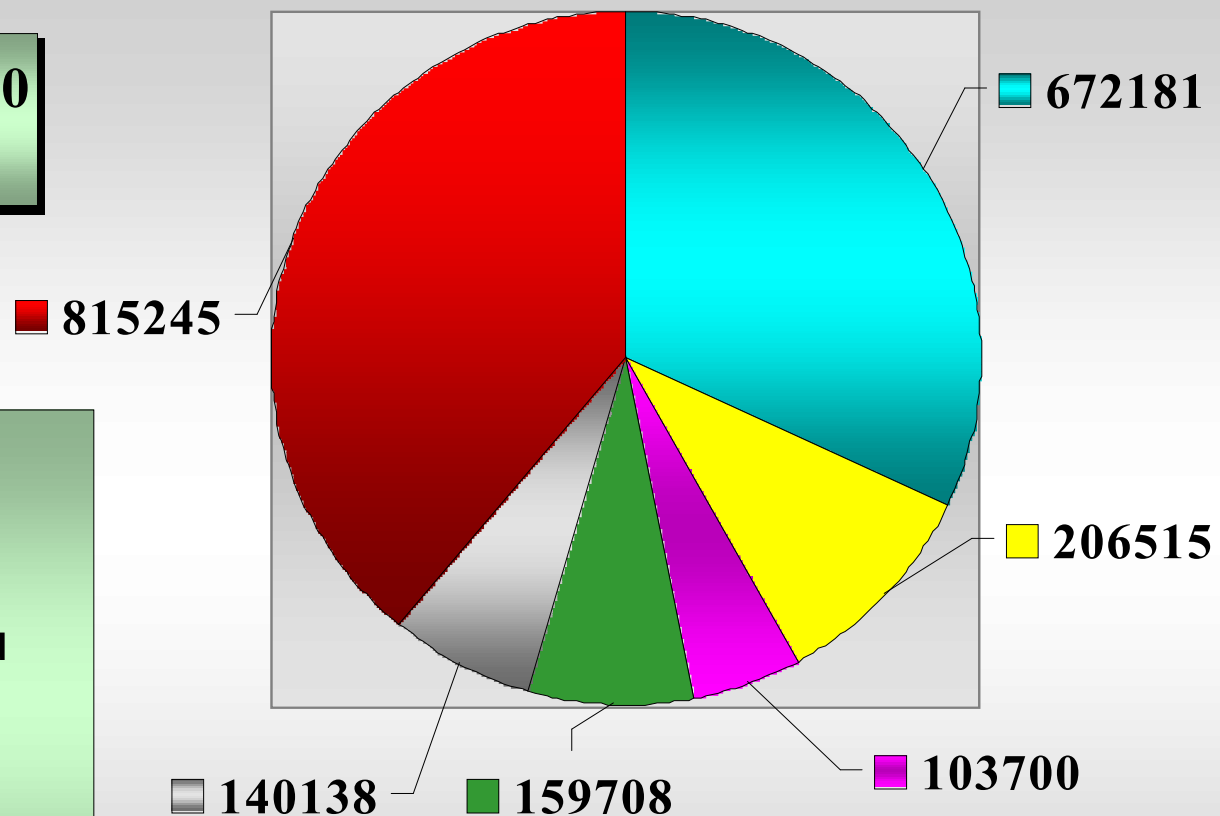

Totalt areal ca. 2 097 487 daa

Fet & Sørnum (øst) elgvald Arealgrunnlag

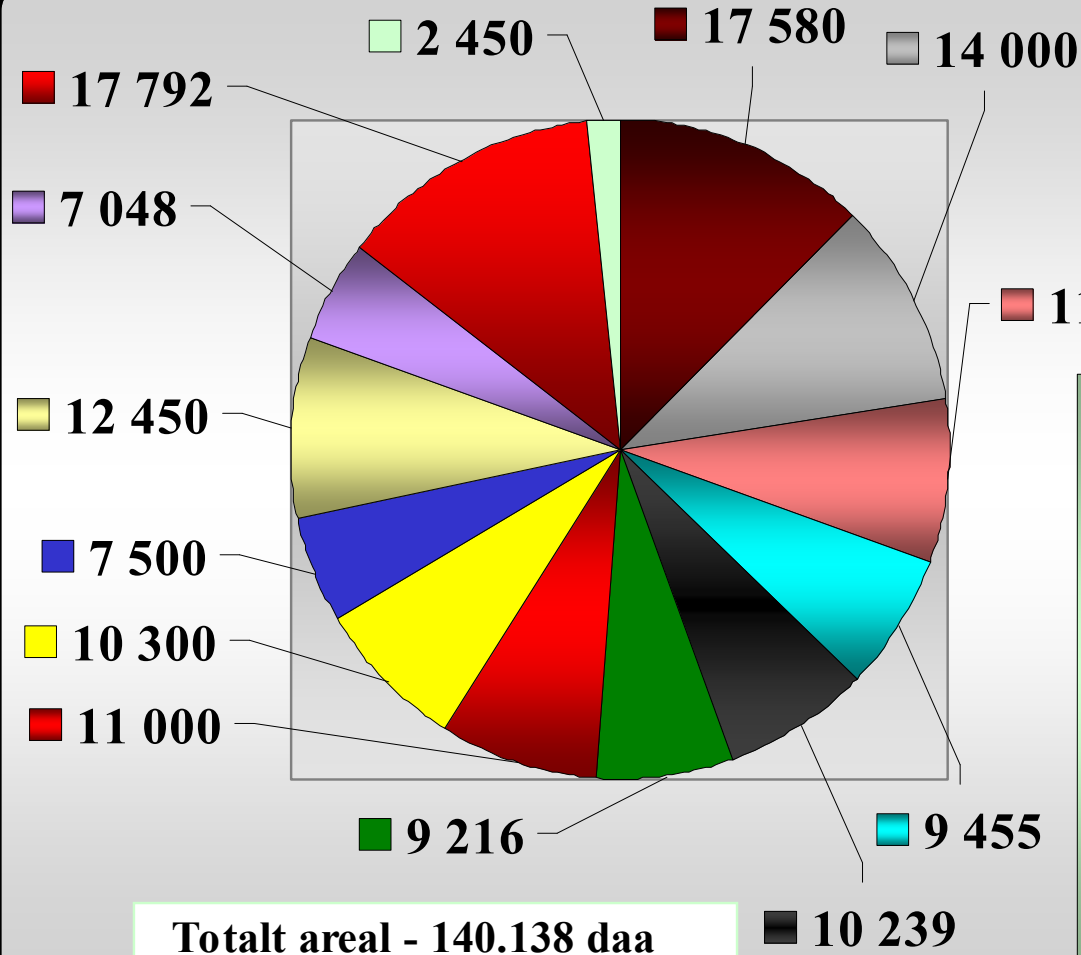

- 1 - Grunneierlaget
- 2 - Byseterlaget
- 3 - Fet komm. skog jaktlag
- 4 - N. Enebakkneset jaktlag
- 5 - S. Enebakkneset jaktlag
- 6 - Mork og Kjevli jaktlag
- 7 - Fossum og S.sand jaktlag
- 8 - Krogstad jaktlag
- 9 - Svarstad jaktlag
- 10 - Fjuk jaktlag
- 11 - Sørnum komm. skog
- 12 - Heiberg jaktlag
- 13 - S.G. Bøler jaktlag

0227 - Fet og Sørum - 1 vald - JAKTSTATISTIKK ELG

Kvote, avskyting, observasjoner, innsats og vekter.



LOJ

Noen forhold:

- Stabilt høy fellingsprosent
- Innsats økt med 7%
- Observasjoner sunket 8 %
- Sterk oksebestand
- Skutt flere kalver
- Vektene noe redusert
- Produksjonen god

	2005		2006		2007		2008		2009		2010	
	Antall	%	Antall	%	Antall	%	Antall	%	Antall	%	Antall	%
Kvote	71	4	73	3	79	8	79	0	82	4	95	16
Skutte dyr:												
Totalt	67	94	73	100	78	99	77	97	79	96	92	97
Kalver	10	20	13	21	11	23	13	23	14	25	12	30
Alder = 1 1/2 år	5	20	14	20	4	17	10	18	5	19	11	23
Alder > 1 1/2 år	6	27	11	32	16	38	16	36	10	35	17	39
Hunddyr		21		38		31		39		29		40
Hannedyr		46		35		47		38		50		52
Observasjoner:												
Totalt	417	-4	441	6	592	34	537	-9	572	7	524	-8
Kalver	145	39	111	29	158	30	134	28	163	31	133	28
Kuer	131	35	161	42	196	37	179	37	203	39	184	39
Okser	97	26	112	29	178	33	170	35	161	31	159	33
Ukjent	44		57		60		54		45		48	
Ku - uten kalv	38	29	77	48	77	39	73	41	77	38	85	46
Ku - en kalv	47	36	61	38	85	43	82	46	91	45	69	38
Ku - to kalver	46	35	23	14	34	17	24	13	35	17	30	16
Jeger-dager	1093	-5	876	-20	1174	34	1133	-3	1198	6	1370	14
Jeger-timer	6725	0	5223	-22	7091	36	6751	-5	7219	7	8257	14
Timer pr. skutt dyr	100	2	72	-29	91	27	88	-4	91	4	90	-2
Timer pr. observasjon	16,1	4	11,8	-27	12,0	1	12,6	5	12,6	0	15,8	25
Observ. pr. skutt dyr	6,2	-2	6,0	-3	7,6	26	7,0	-8	7,2	4	5,7	-21
Gjennomsn. vekt:												
Kalv hunddyr	10	65,3	-12	13	67,9	4	11	70,7	4	13	70,7	-0
Kalv hannedyr	10	72,2	-6	8	74,3	3	12	71,9	-3	10	74,5	4
Kvige	5	133,6	-5	14	135,9	2	4	124,0	-9	10	132,8	7
Åring	15	146,3	-7	6	149,5	2	13	145,0	-3	8	149,1	3
Ku	6	176,3	5	11	179,8	2	16	165,3	-8	16	175,9	6
Okse	21	225,6	6	21	216,6	-4	22	206,5	-5	20	226,1	9
Samlet utbytte (kg.)	67	10 033	(1)	73	10 804	8	78	11 210	4	77	11 521	3

21-jan-11

Jaktlagenes avskyting, merknader og nedklassifisering på eget ark i "Sett elg"-programmet

Elgregionråd Øst	2010
Jaktlagenes avskyting, nedklassifisering og kommentarer	28-des-10 LOJ



Kommune	Vald / Jaktfelt (A-H)	Kvote
0221 Aurskog-Høland	14 Linken	29

Jaktlag		Skutte dyr - reell alder							Herav nedklassifisert p.g.a. pigg / vekt / div.		Kommentarer, herunder årsak til nedklassifisering
		Kalver		1,5-åringer		Voksne		Sum	Okse antall	Ku antall	
nr.	navn	Okse-kalv	Ku-kalv	Okse-1½ år	Ku-1½ år	Eldre okse	Eldre ku				
14 1	J. Matheson jaktlag	1	1	3	2	2	3	12			Tilleggsdyr enslig hunndyr skutt som oksekalv.
14 2	Haugrim Jaktlag	1		2	1	2	2	8	1		Pigg
14 3	S. Haneborg jaktlag	1		2	2	1	2	8			
Sum - reell alder		3	1	7	5	5	7	28	Antall nedkl. totalt:		Leders underskrift:
Sum - etter nedklassifisering		3	1	8	5	4	7	28	1		

ERRØ søker nå en løsning med plass til kommentarer for jaktlagene.
Beste løsning er trolig et vedlegg til SETT ELG skjemaet på linje med dette.

FET & SØRUM (ØST) VALD

Avskytning med måloppfølging

2010

21.01.2011 LOJ



VALDET	AREAL - daa			Kvote 2010		TOTALT SKUTT								KUER SKUTT				OKSER SKUTT											
	Totalt	%	Pr. dyr	Just.%	Ant.	Totalt		Eldre		1,5 år		Kalv		Totalt		Eldre		1,5 år		Kalv		Totalt		Eldre		1,5 år		Kalv	
Nr. - Jaktfelt						Ant.	%	Ant.	%	Ant.	%	Ant.	%	Ant.	%	Ant.	%	Ant.	%	Ant.	%	Ant.	%	Ant.	%	Ant.	%	Ant.	%
1 - Grunneierlaget	17 580	12,5	1 598	37,5 %	11	10	91	4	40	1	10	5	50	3	30	2	20		0	1	10	7	70	2	20	1	10	4	40
2 - Byseterlaget	14 000	10,0	1 750	14,3 %	8	8	100	5	63	0	0	3	38	2	25	1	13		0	1	13	6	75	4	50		0	2	25
3 - Fet komm. skog jaktlag	11 108	7,9	1 587	0,0 %	7	8	114	3	38	2	25	3	38	3	38	2	25		0	1	13	5	63	1	13	2	25	2	25
4 - N. Enebakneset jaktlag	9 455	6,7	1 051	28,6 %	9	10	111	2	20	4	40	4	40	6	60	1	10	3	30	2	20	4	40	1	10	1	10	2	20
5 - S. Enebakneset jaktlag	10 239	7,3	1 138	28,6 %	9	7	78	3	43	3	43	1	14	4	57	2	29	2	29		0	3	43	1	14	1	14	1	14
6 - Mork og Kvevli jaktlag	9 216	6,6	1 536	0,0 %	6	6	100	3	50	2	33	1	17	3	50	1	17	2	33		0	3	50	2	33		0	1	17
7 - Fossum og S.sand jaktlag	11 000	7,8	1 833	20,0 %	6	6	100	2	33	2	33	2	33	3	50	1	17	1	17	1	17	3	50	1	17	1	17	1	17
8 - Krogstad jaktlag	10 300	7,3	1 717	20,0 %	6	6	100	2	33	3	50	1	17	1	17	1	17		0		0	5	83	1	17	3	50	1	17
9 - Svarstad jaktlag	7 500	5,4	938	60,0 %	8	8	100	3	38	0	0	5	63	4	50	1	13		0	3	38	4	50	2	25		0	2	25
10 - Fjuk jaktlag	12 450	8,9	1 556	14,3 %	8	8	100	5	63	1	13	2	25	3	38	2	25		0	1	13	5	63	3	38	1	13	1	13
11 - Sørum komm. skog	7 048	5,0	1 410	25,0 %	5	5	100	2	40	2	40	1	20	3	60	1	20	1	20	1	20	2	40	1	20	1	20		0
12 - Heiberg jaktlag	17 792	12,7	1 779	11,1 %	10	8	80	4	50	3	38	1	13	4	50	1	13	2	25	1	13	4	50	3	38	1	13		0
13 - S.G. Bøler jaktlag	2 450	1,7	1 225	0,0 %	2	2	100	0	0	1	50	1	50	1	0		0	1	50		0	1	50		0		0	1	50
SUM/ SNITT	140 138	100	1 475	20,3 %	95	92	96,8	38	41	24	26	30	33	40	43	16	17	12	13	12	13	52	57	22	24	12	13	18	20
Nedklassifisering (antall og justert prosent)								(5)	36	5	32					0	17	0	13			(5)	18	5	18				
MÅL								38 %	32 %	30 %			48 %	18 %	15 %	15 %			52 %	20 %	17 %	15 %							
Avvik %								-3 %	-2 %	0 %	3 %			-5 %	-1 %	-2 %	-2 %			5 %	-2 %	1 %	5 %						
Avvik i forhold til avskyting (antall dyr)										-2	-0	2			-4	-1	-2	-2			4	-1	1	4					
Avvik i forhold til kvote (antall dyr)								-3	-3	-1	1			-6	-1	-2	-2			3	-2	1	4						

Kommentarer:

- Kjønnfordelingen ku / okse - 43 / 57 kan forsvare da det er en stor oksebestand.
- Andel eldre dyr 41 % er tilnærmet målsatt nivå og lavere enn i 2009 som hadde 44 %.
- Avskytingsprosenten 96,8 er som i 2009 (96,3) meget høy. Det bekrefter en stor bestand.
- Registrerer at nedklassifisering er på 5 dyr, en økning fra ett dyr i 2009.
- Generelt en stor og sund bestand som trolig stabiliseres på dette nivå etter en kvoteøkning på ca. 20 %.

Elgregionråd Øst - 2010 Kvoteendringer

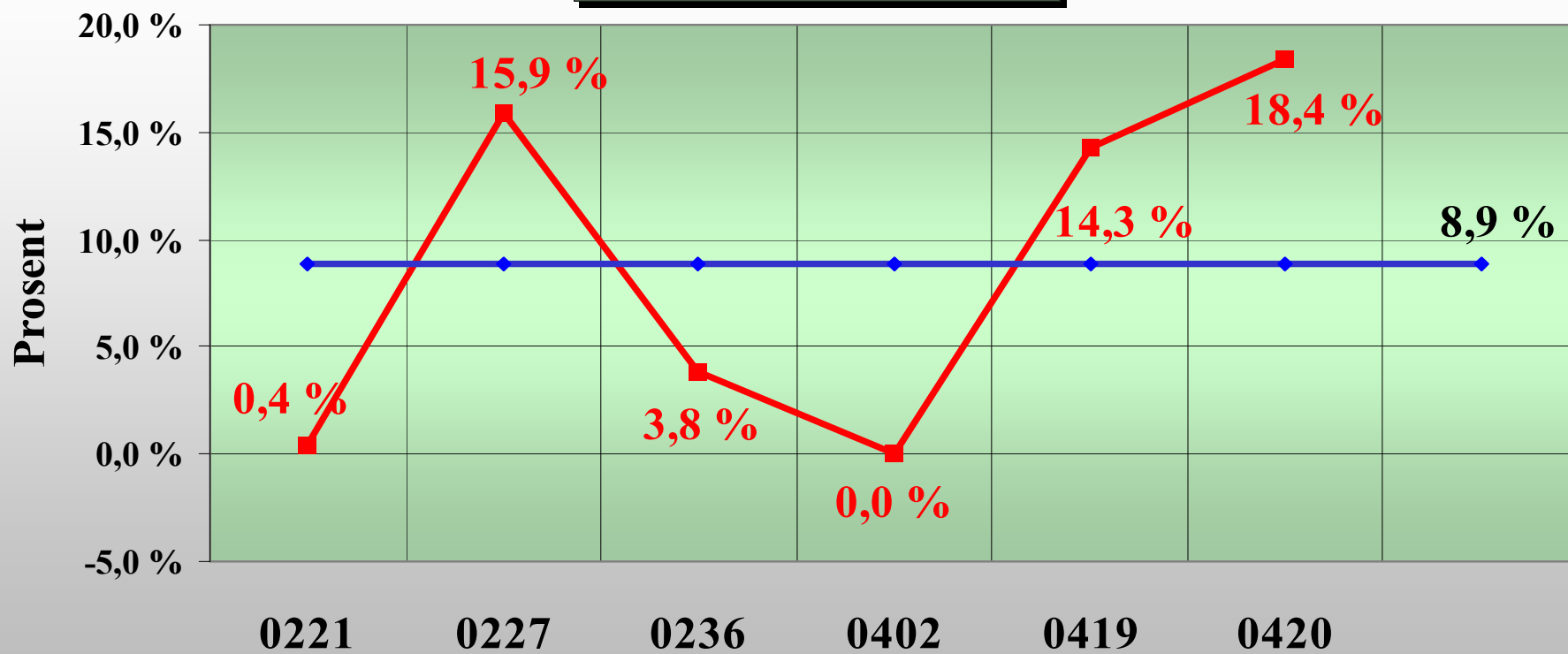

■ Kvoteendring ◆ Snitt kvoteendring

Variasjoner fra 1134 til 2136 daa pr dyr - snitt 1471

Fet & Sørumsund (Øst) 1475

Vald i Elgregionråd Øst - 2010
Antall daa pr. dyr i tildelt kvote

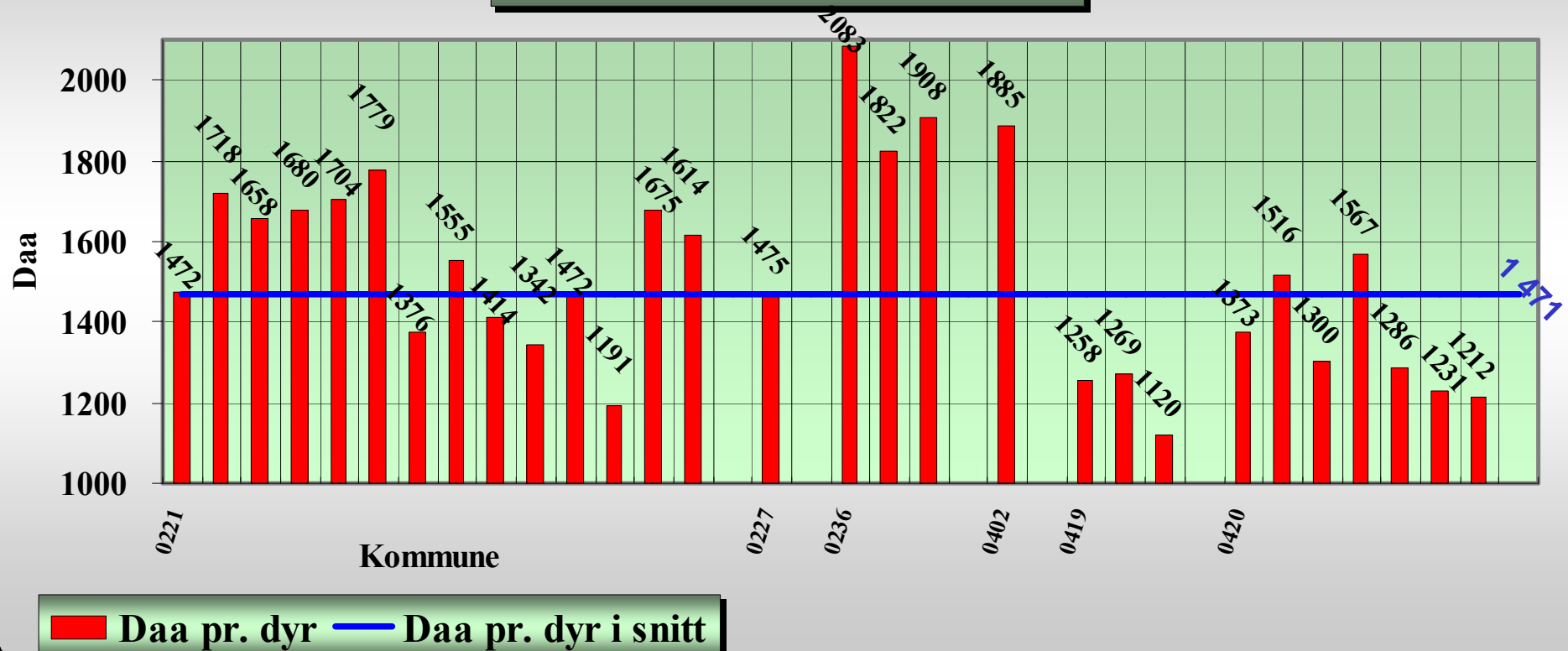

Elgregionråd Øst - 2010 Fellingsprosent

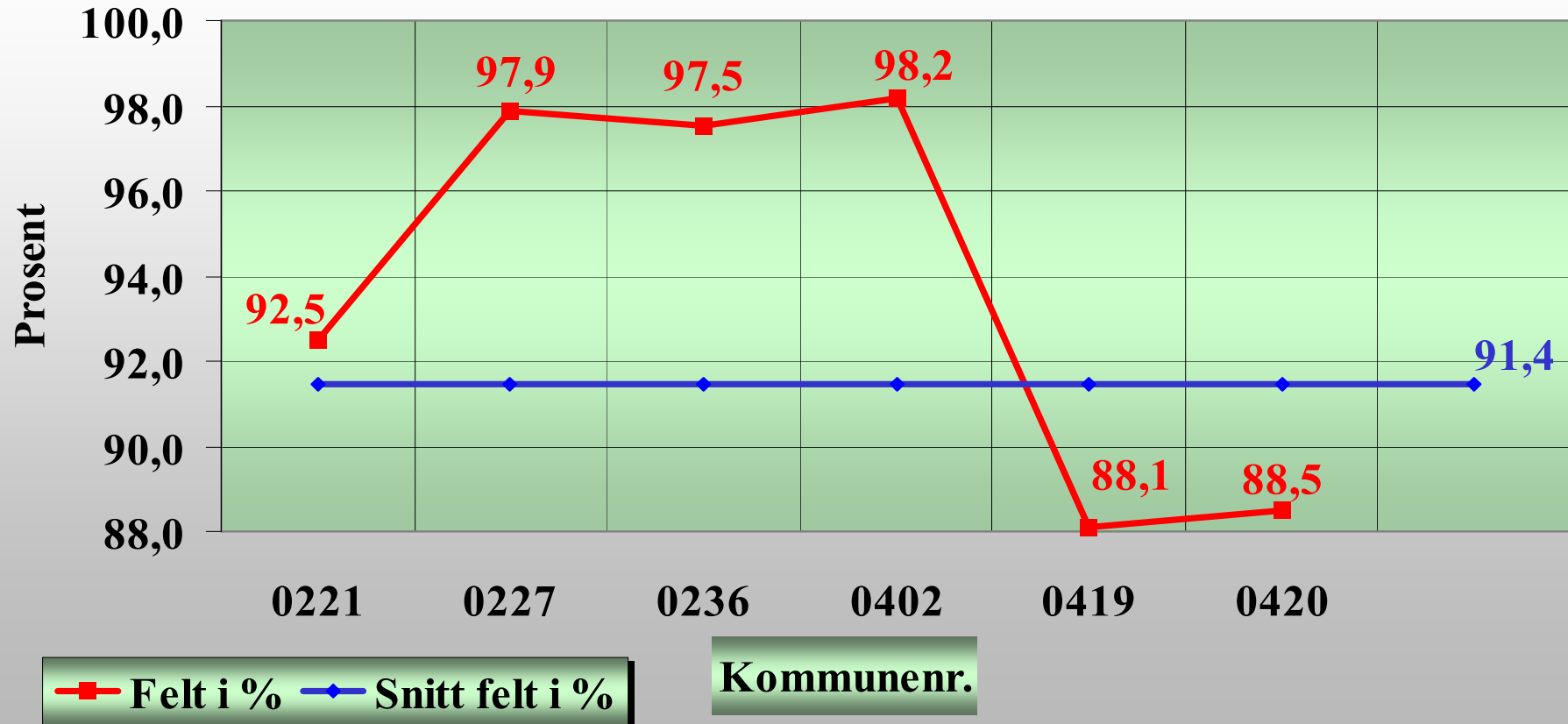

Elgregionråd Øst - 2010
Kjønnsfordeling - 1 1/2 år og eldre

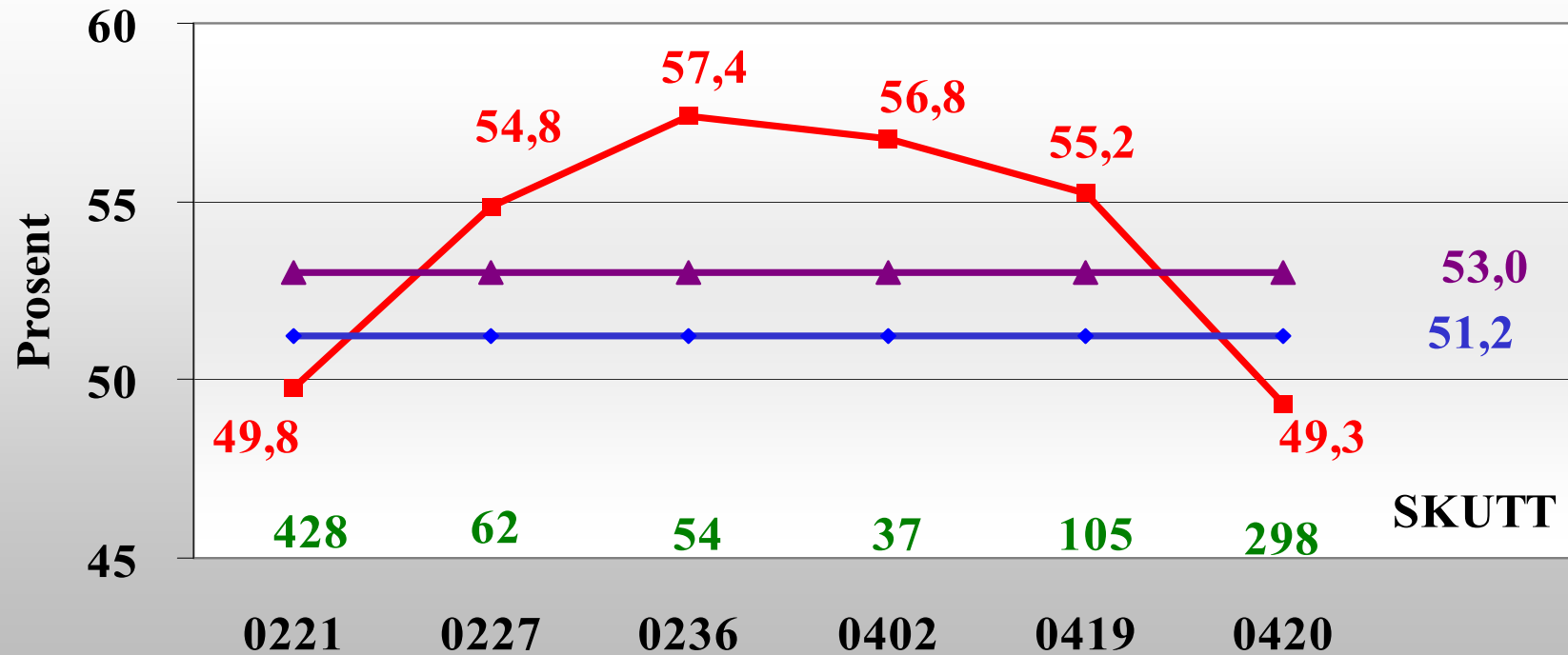

—■— OKSE —◆— SNITT OKSE —▲— MÅL KJØNNSFORD.

Kommunenr.

Fet & Sørum (øst) elgvald - lag 2010 Kjønnfordeling alle dyr

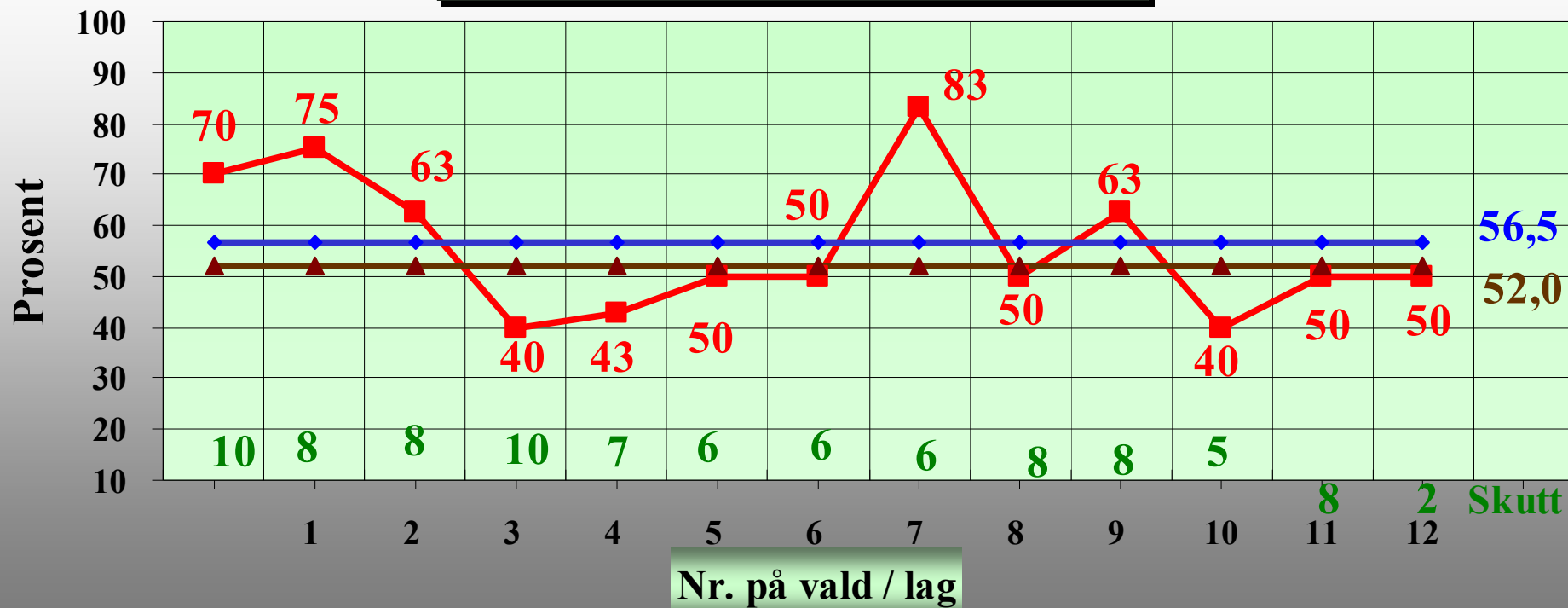

■ OKSE
 ◆ SNITT OKSE
 ▲ MÅL KJØNNFORD.
 ANTALL DYR I VALD/LAG

Her er det tatt hensyn til nedklassifisering av fem okser

Fet & Sørums (øst) elgvald - 2010 Avvik i forhold til målsatt avskyting

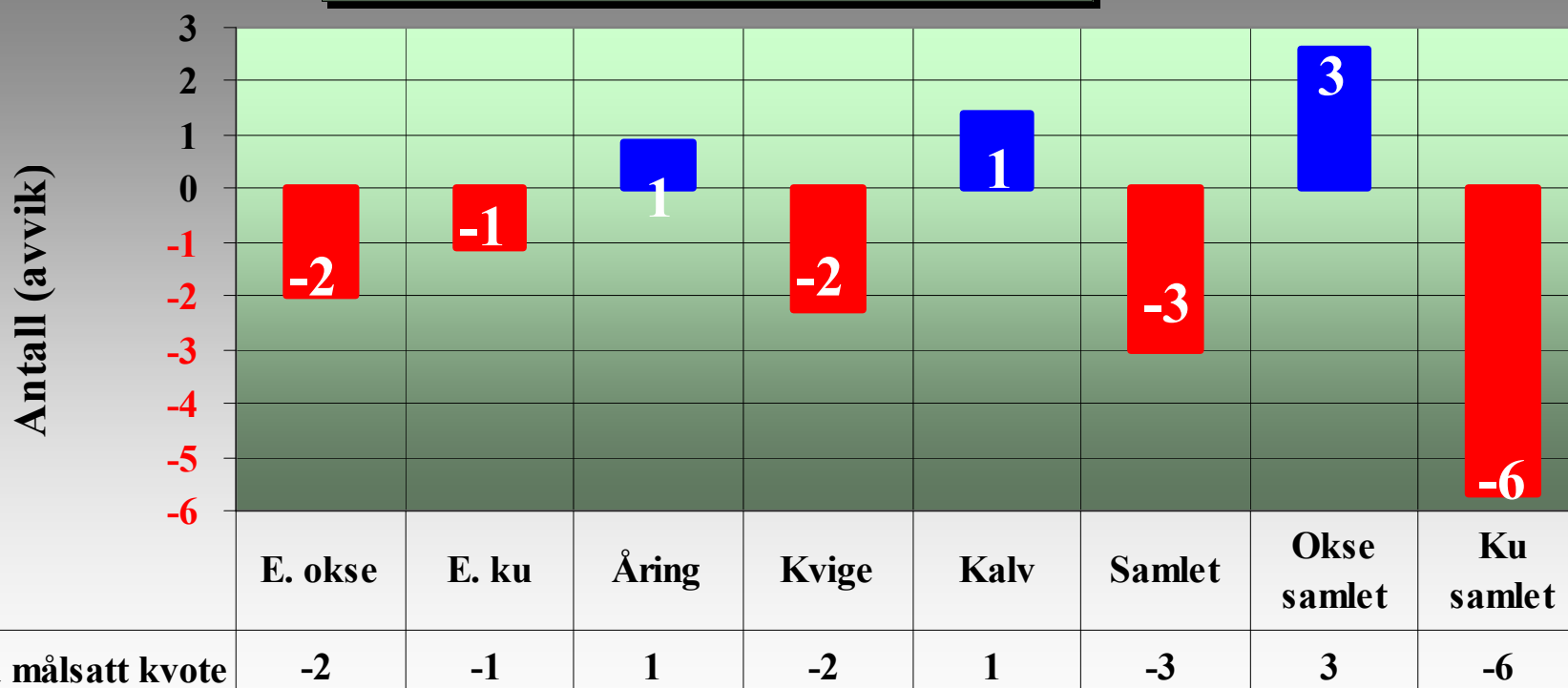

Avvik fra målsatt kvote

■ E. okse ■ E. ku ■ Åring ■ Kvige ■ Kalv ■ Samlet ■ Okse samlet ■ Ku samlet

Fet & Sørum (øst) elgvald - lag 2010 - Andel eldre dyr

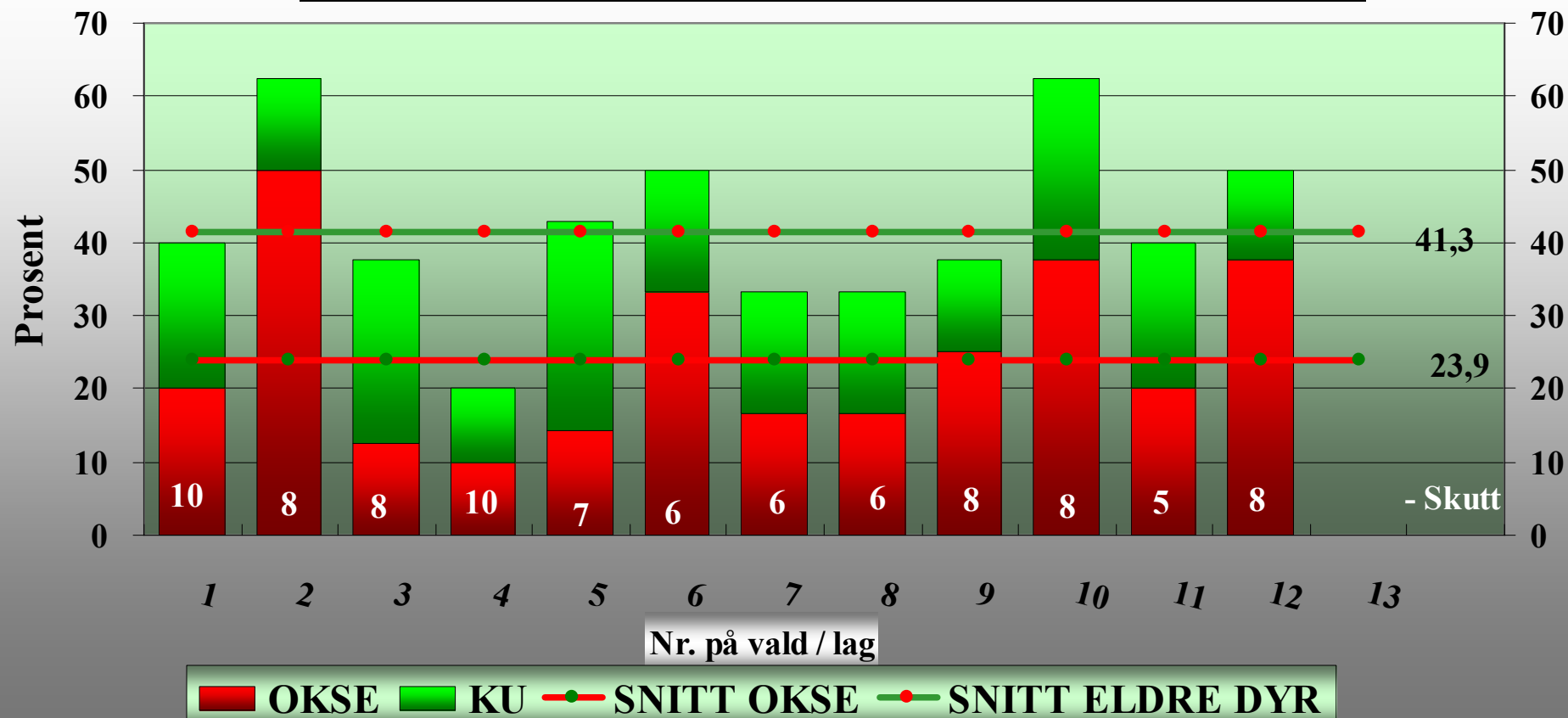

Fet & Sørum (øst) elgvald - lag 2010

Skutt type dyr - alder

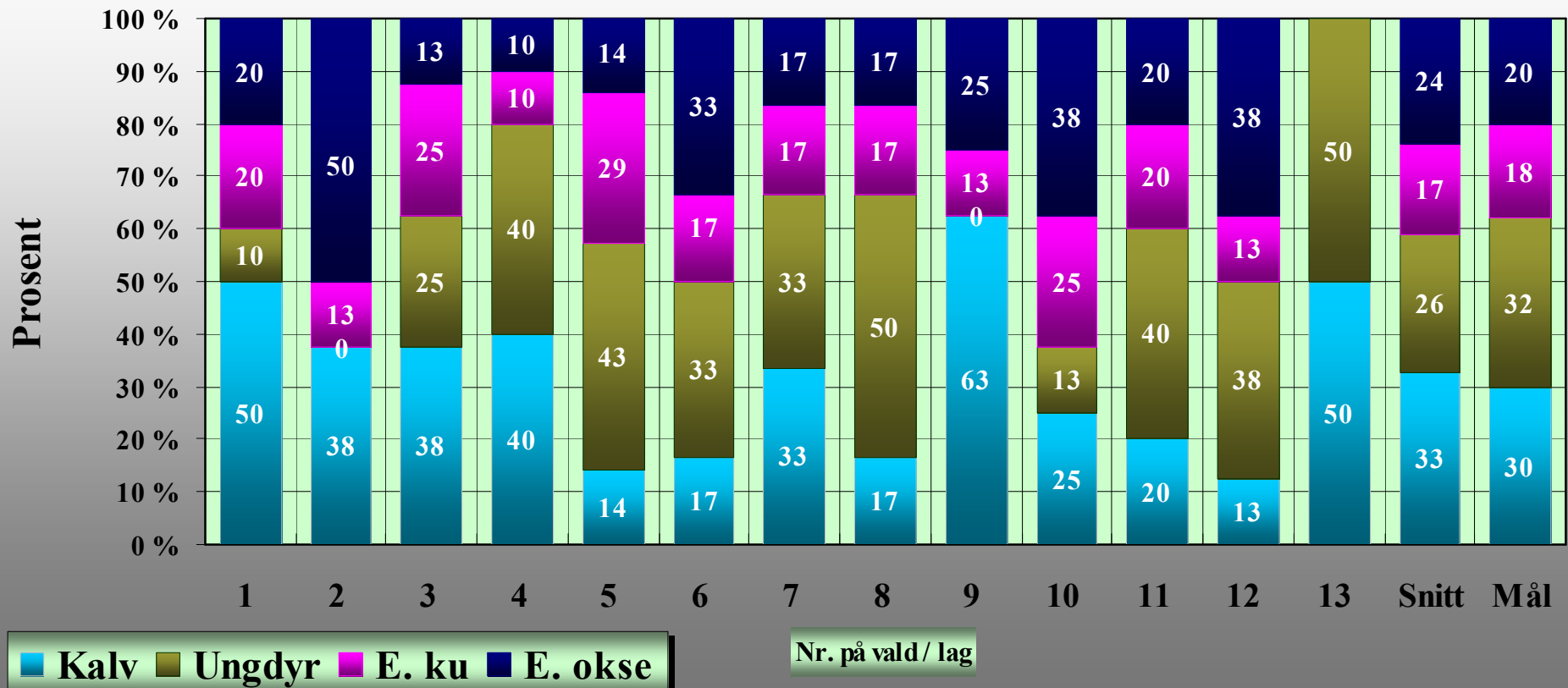

Utvidet jakttid i 2010 - Aurskog-Høland, Nes, Kongsvinger, Sør-Odal og Eidskog
Deltakelse, observasjoner og utbytte i november

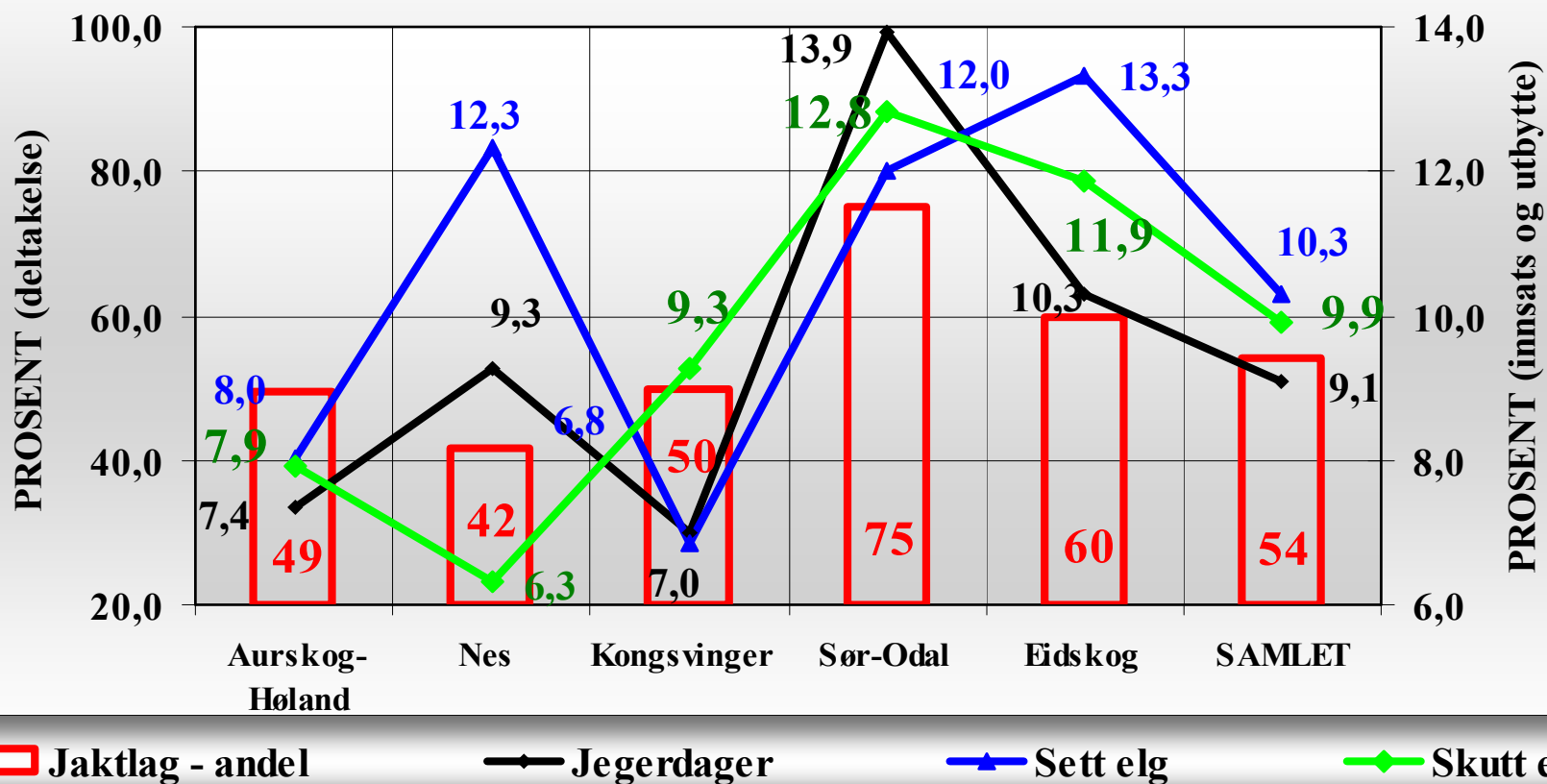

Jaktform

Band- hund	Løs- hund	Driv- jakt	Annet	Ikke oppgitt	Antall jaktlag
---------------	--------------	---------------	-------	-----------------	-------------------

Jaktform i 2010:

87	133	14	3	5	188
48 %	73 %	8 %	2 %	3 %	

2009:

80	133	15	4	8	188
44 %	74 %	8 %	2 %	4 %	

2008:

82	99		1	51	187
60 %	73 %		1 %	27 %	

2005:

47	41		3	112	184
65 %	57 %		4 %	61 %	

ELGREGIONRÅD ØST

Gevirenes størrelse

2010

20-jan-11



LOJ

Kom.	Vald / Jaktfelt (A-H)	Snitt antall pigger		Antall pigger på elg				Antall okser
		Åring 1 1/2 år	Eldre okse	1 - 4	5 - 10	11 - 16	17 og flere	
0221	<i>Aurskog-Høland</i>	2,2	6,6	157	36	18	2	213
0227	<i>Fet og Sørum</i>	2	7	19	12	3		34
0236	<i>Nes</i>	2	8,8	16	11	3	1	31
0402	<i>Kongsvinger</i>	2	8	15	3	2	1	21
0419	<i>Sør-Odal</i>	2,1	6,1	37	14	7		58
0420	<i>Eidskog</i>	2,2	5,7	108	35	4		147
Totalt fra 188 jaktlag		2,1	6,6	352	111	37	4	504
Andel i prosent				70 %	22 %	7 %	1 %	100 %

Så vel hjorten som ulven kommer

Vi registrerer:

- hjort - fra 10 til 15 og nå 30
- ulv - fra 9 til 4 og nå 11

ELGREGIONRÅD ØST

Sett og skutt merket elg og sett andre dyr

2010

14-des-10

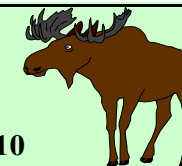

LOJ

KOM. NR.	KOMMUNE	Sett hjort					Sett rovdyr		
		Totalt	Bukk	Hind	Kalv	Ukjent	Bjørn	Gaupe	Ulv
0221	AURSKOG-HØLAND - 14 jaktfelt	6	3	3	0	0	0	1	4
0227	FET / SØRUM - 1 vald	0	0	0	0	0	0	1	0
0236	NES - 3 vald	1	0	0	0	1	0	0	0
0402	KONGSVINGER - 2 vald	6	0	1	0	5	0	0	1
0419	SØR-ODAL - 3 vald	16	0	8	5	3	0	1	1
0420	EIDSKOG - 7 vald	1	0	1	0	0	0	1	5
	SAMLET	30	3	13	5	9	0	4	11

ELGREGIONRÅD ØST

Nedklassifisering

2010

6-jan-11



LOJ

KOM. NR.	KOMMUNE	Nedklassifiseringer							Begge kjønn totalt
		Ku		Okse					
		Vekt		Vekt		Horn	Annet	Samlet	
		Grense	Antall	Grense	Antall	Pigg			
0221	AURSKOG-HØLAND - 14 jaktfelt	0	0	0	0	31	0	31	31
0227	FET / SØRUM - 1 vald	155	0	0	0	4	1	5	5
0236	NES - 3 vald	150	7	150	0	3	0	3	10
0402	KONGSVINGER - 2 vald	160	0	160	0	1	0	1	1
0419	SØR-ODAL - 3 vald	160	10	150	0	8	0	8	18
0420	EIDSKOG - 7 vald	160	17	150	0	10	0	10	27
SAMLET			34	0	57	1	58	92	
2009			58				50	108	
2008			67				61	128	
2007			95				56	151	
2006			47				31	78	

ELGREGIONRÅD ØST

Hjortelusflue

2010

20-jan-11

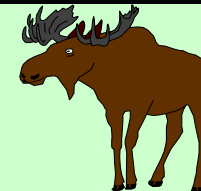

LOJ

Kom.	Vald / Jaktfelt (A-H)	Observert hårløs elg	Hjortelusflue observert på skutt elg				Antall elg vurdert
			Ingen	Under 10	10 - 100	Over 100	
0221	<i>Aurskog-Høland</i>	1	32	151	216	69	468
0227	<i>Fet og Sørumsund</i>		18	31	36	8	93
0236	<i>Nes</i>		1	39	16	13	69
0402	<i>Kongsvinger</i>		14	26	11	3	54
0419	<i>Sør-Odal</i>	1	29	81	23	15	148
0420	<i>Eidskog</i>		105	143	154	36	438
Totalt fra 188 jaktlag		2	199	471	456	144	1270
Andel i prosent		0,16 %	16 %	37 %	36 %	11 %	

Ikke oppdatert med data fra 2009 og 2010

Fallvilt av elg i Sørum

Oversikten omfatter elg som er påkjørt og drept, avlivet etter påkjørsler eller omkommet av andre årsaker. Dataene er hentet fra fallviltstatistikken for Sørum

Jaktår Fra 1/4 til 31/3 året etter.	Øst for Glomma				Vest for Glomma				Totalt
	Voksen hann	Voksen hunn	Kalv	Sum	Voksen hann	Voksen hunn	Kalv	Sum	
2008/2009	4	3	4	11	3	5	2	10	21
2007/2008	4	3	2	9	1	3		4	13
2006/2007	2	1	3	6	6	4	2	12	18
2005/2006	3	5	2	10	3	2	2	7	17
2004/2005	2	3	1	6	4	4	1	9	15
2003/2004	2	2		4	1	3	2	6	10
2002/2003	2	2		4	3	3	1	7	11
2001/2002	2	1	1	4	2	1	1	4	8
SUM	21	20	13	54	23	25	11	59	113

Sørum, 17.4.2009
Harald Egner

JAKTSTATISTIKK ELG - Elgregion Øst - samlet - 29 vald / jaktfelt
Kvote, avskyting, observasjoner, innsats, "nøkkeltall" og vekter.



LOJ

	2006		2007		2008		2009		2010							
	Antall	%	Antall	%	Antall	%	Antall	%	Antall	%						
Kvote	1224	5,1	1263	3,2	1293	2,4	1310	1,3	1426	8,9	*					
Skutte dyr:																
Totalt	1159	94,7	1185	93,8	1192	92,2	1224	93,4	1303	91,4						
Kalver	184	359	182	342	177	357	181	378	152	319	24					
Alder = 1 1/2 år	150	375	135	340	151	347	130	366	188	431	33					
Alder > 1 1/2 år	217	425	251	503	233	488	231	480	292	553	42					
Hunndyr		551		568		561		542		632	49					
Hanndyr		608		617		631		682		671	51					
Observasjoner:																
Totalt	7 432	-1	9 042	22	8 619	-5	10 035	16	8 931	-11	*					
Kalver	1 957	30	2 400	30	2 319	30	2 860	32	2 497	31						
Kuer	2 979	45	3 610	45	3 440	45	3 878	44	3 575	45						
Okser	1 629	25	1 987	25	1 903	25	2 115	24	1 862	23						
Ukjent	867		1 045		957		1 182		997							
Ku - uten kalv	1 380	46	1 645	46	1 535	45	1 589	41	1 552	43						
Ku - en kalv	1 310	44	1 600	44	1 562	45	1 826	47	1 624	45						
Ku - to kalver	289	10	365	10	343	10	463	12	399	11						
Jeger-dager	15 911	-0	17 555	10	17 429	-1	18 665	7	18 547	-1	*					
Jeger-timer	98 451	2	106 552	8	103 339	-3	111 339	8	107 191	-4	*					
Timer pr. skutt dyr	85	-3	90	6	87	-4	91	5	82	-10	*					
Timer pr. observasjon	13,2	4	11,8	-11	12,0	2	11,1	-7	12,0	8	*					
Observ. pr. skutt dyr	6,4	-6	7,6	19	7,2	-5	8,2	13	6,9	-16	*					
Gjennomsn. vekt:	Ant.	Kg.	Ant.	Kg.	Ant.	Kg.	Ant.	Kg.	Ant.	Kg.						
Kalv hunndyr	184	67,6	(4)	182	65,9	(2)	177	70,9	8	181	67,6	(5)	152	66,8	(1)	*
Kalv hanndyr	175	72,9	(2)	160	70,0	(4)	180	72,7	4	197	74,2	2	167	71,7	(3)	*
Kvige	150	132,6	(2)	135	128,6	(3)	151	134,4	5	130	133,2	(1)	188	128,4	(4)	*
Åring	225	138,5	(2)	205	135,8	(2)	196	142,1	5	236	139,5	(2)	243	135,9	(3)	*
Ku	217	175,4	(2)	251	167,5	(4)	233	176,0	5	231	175,9	(0)	292	173,8	(1)	*
Okse	208	214,6	1	252	204,6	(5)	255	210,0	3	249	206,2	(2)	261	202,2	(2)	*
Samlet utbytte (kg.)	1 159	158 951	4	1 185	162 017	2	1 192	168 337	4	1 224	169 043	0	1 303	182 794	8	*

15-des-10

21. januar 2011

Elgregionråd Øst Fet og Sørumsund (øst) – 1 vald
www.elgregion.no

23

Elgregionråd Øst Kvote og fellingsprosent

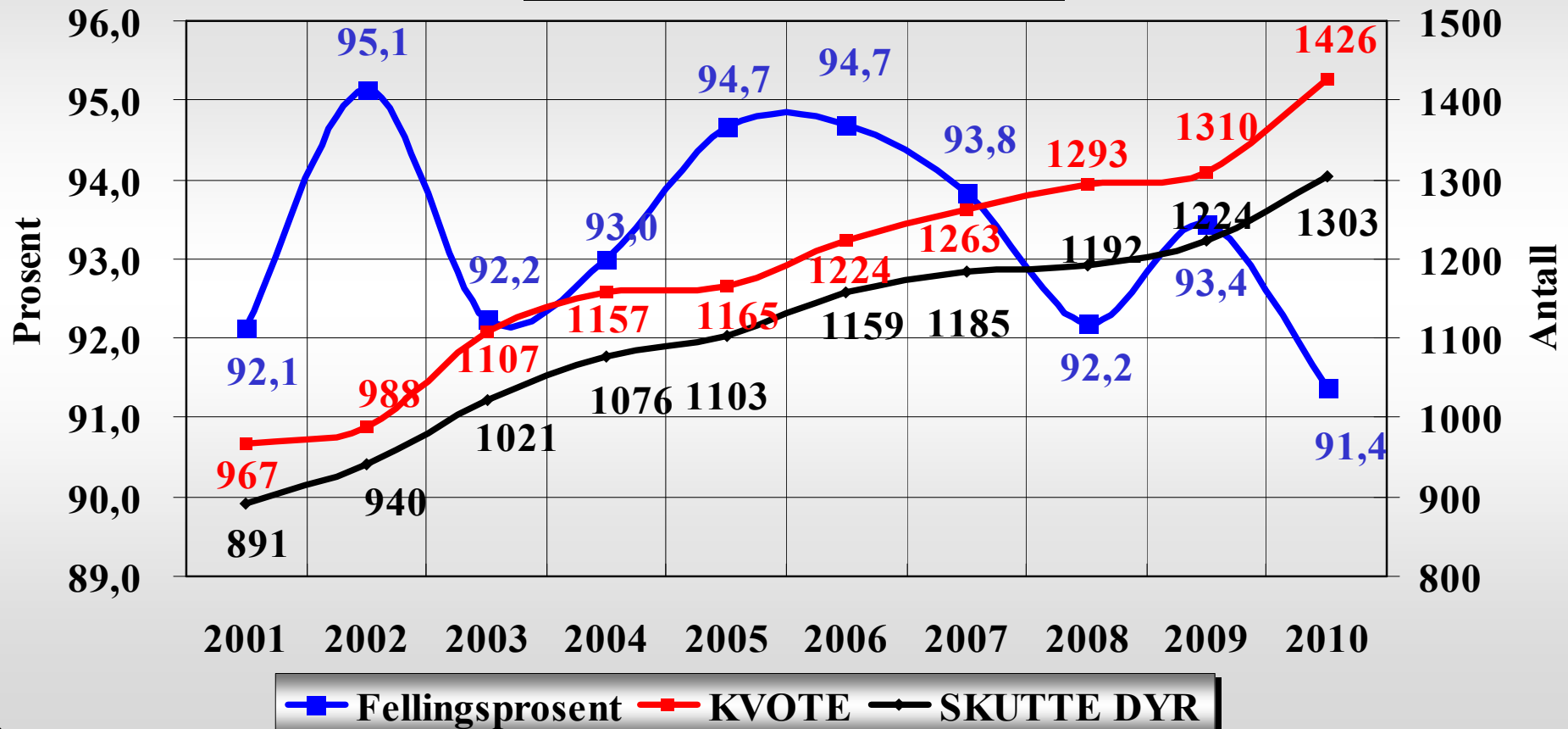

0227 FET / SØRUM - 1 vald
Fellingsprosent

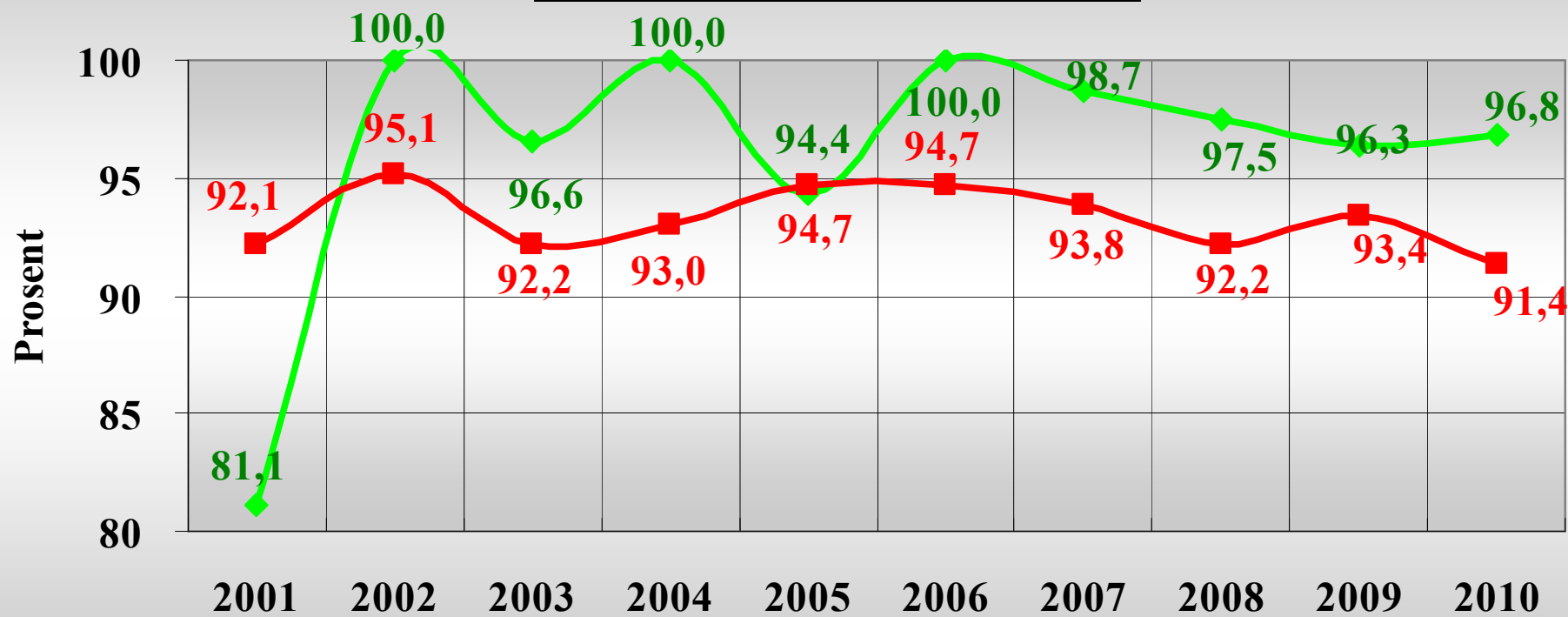

◆ FET / SØRUM - 1 V. ■ REGRÅD ØST

Elgregionråd Øst
SETT / Kalv - ku / Ku - okse / Elg - dagsverk

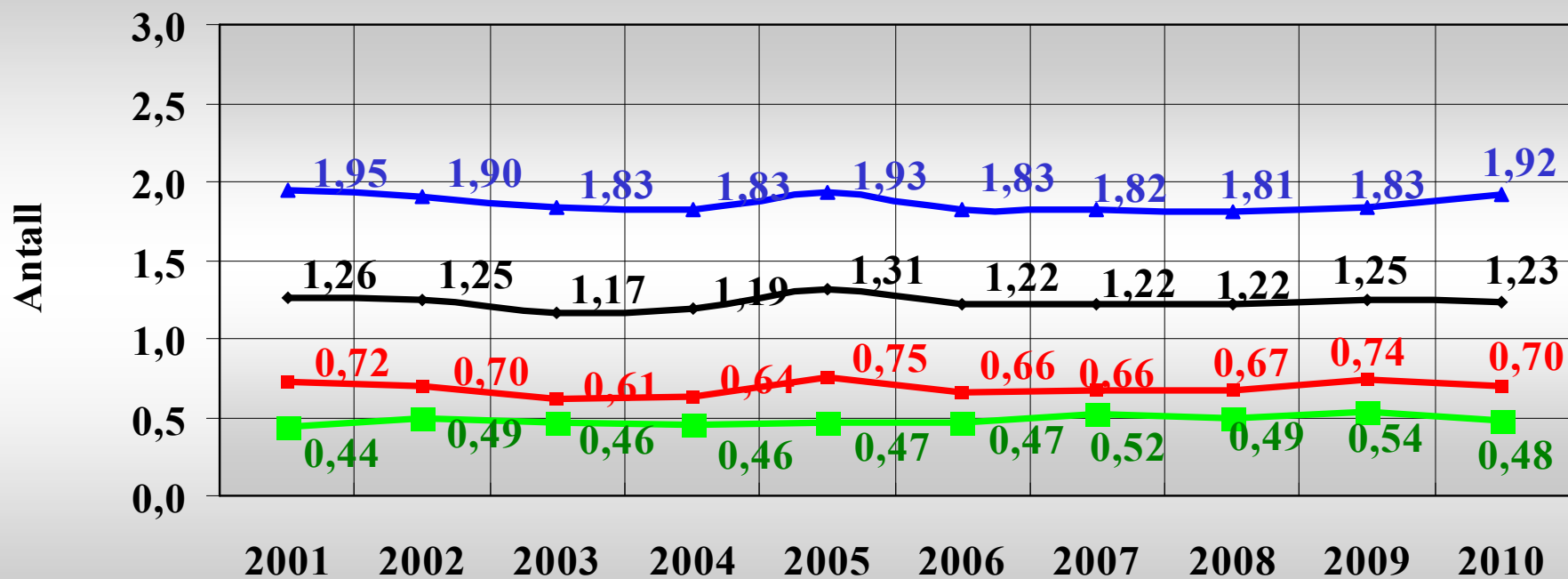

■ Kalv pr. ku
 ◆ Kalv pr. kalvku
 ▲ Ku pr. okse
 ■ Elg pr. dagsverk

Observasjoner noe redusert Lavere produksjon – STOR oksebestand

0227 FET / SØRUM - 1 vald
SETT / Kalv - ku / Ku - okse / Elg - dagsverk

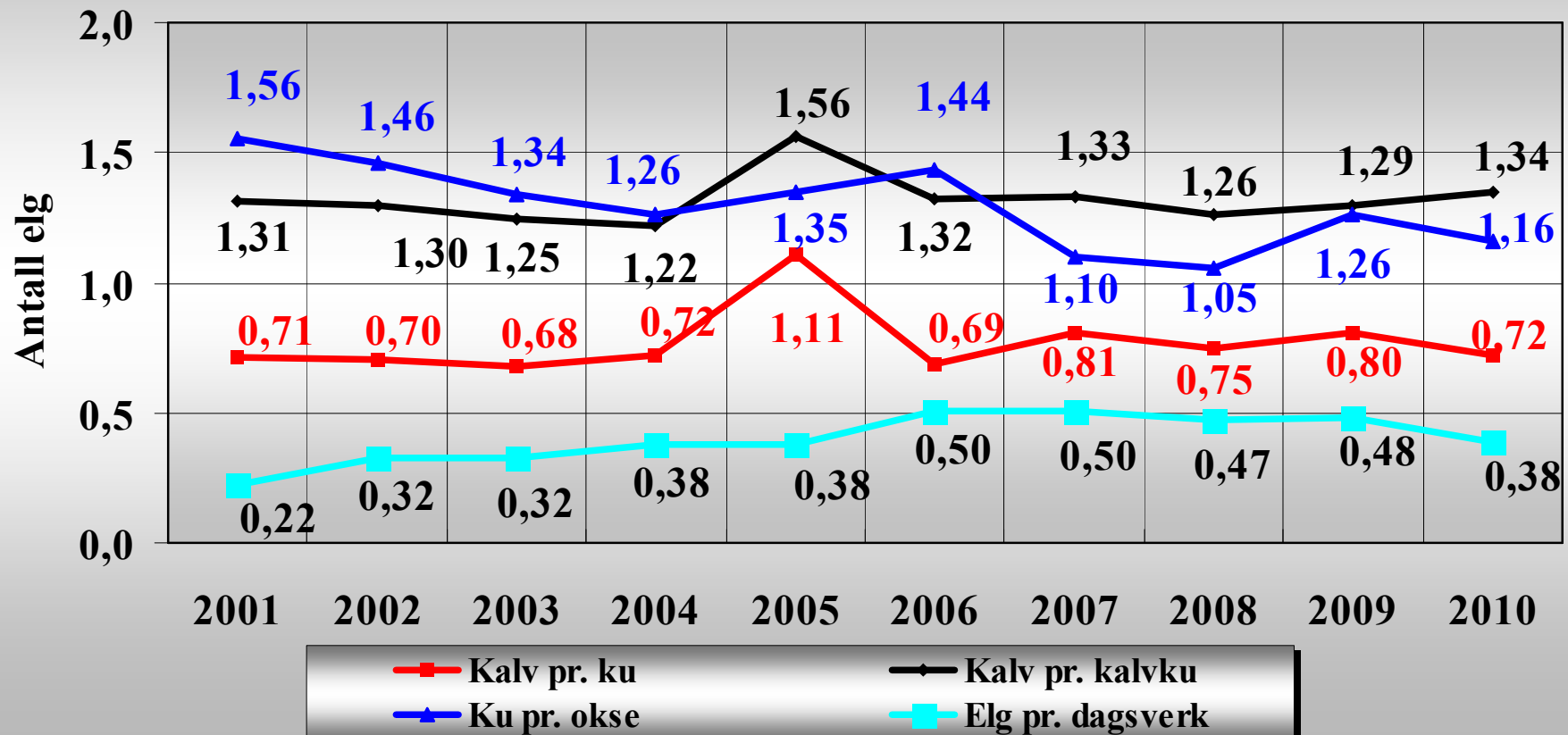

Tid per skutt dyr synkende

Elgregionråd Øst
Nøkkeltall - timer / skutte dyr / obs.

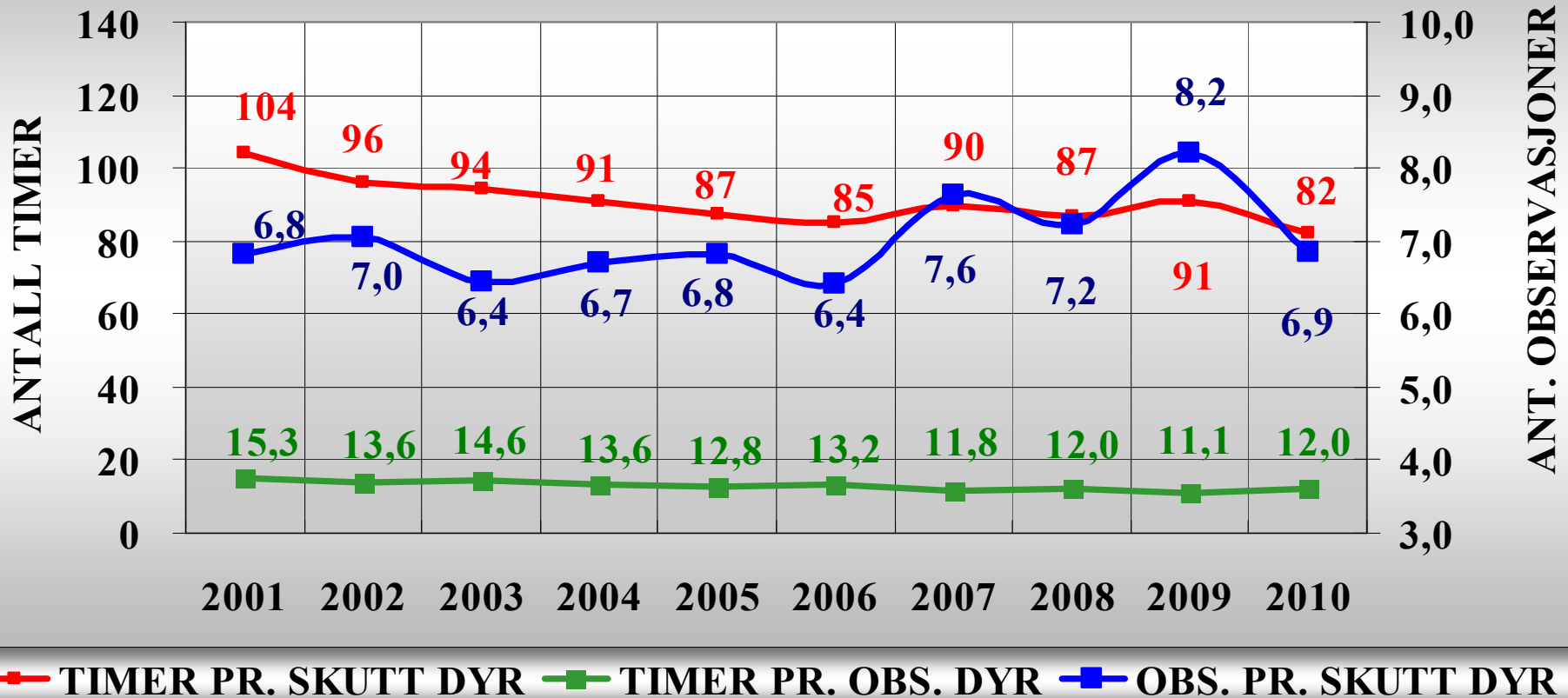

0227 FET / SØRUM - 1 vald Nøkkeltall - timer / skutte dyr / obs.

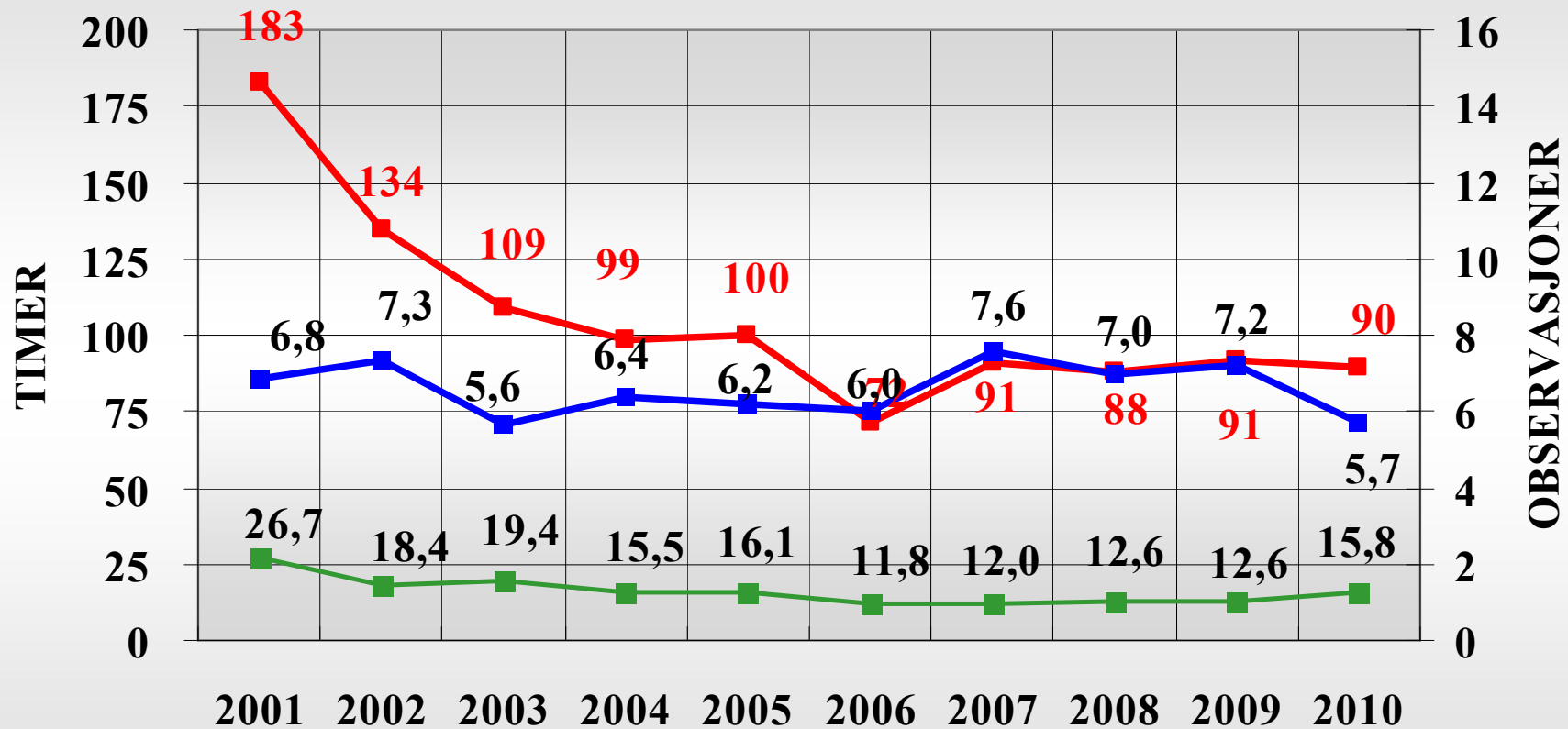

—■— TIMER PR. SKUTT DYR —■— TIMER PR. OBS. DYR —■— OBS. PR. SKUTT DYR

God produksjon i 2001, 2002, 2005 og 2009

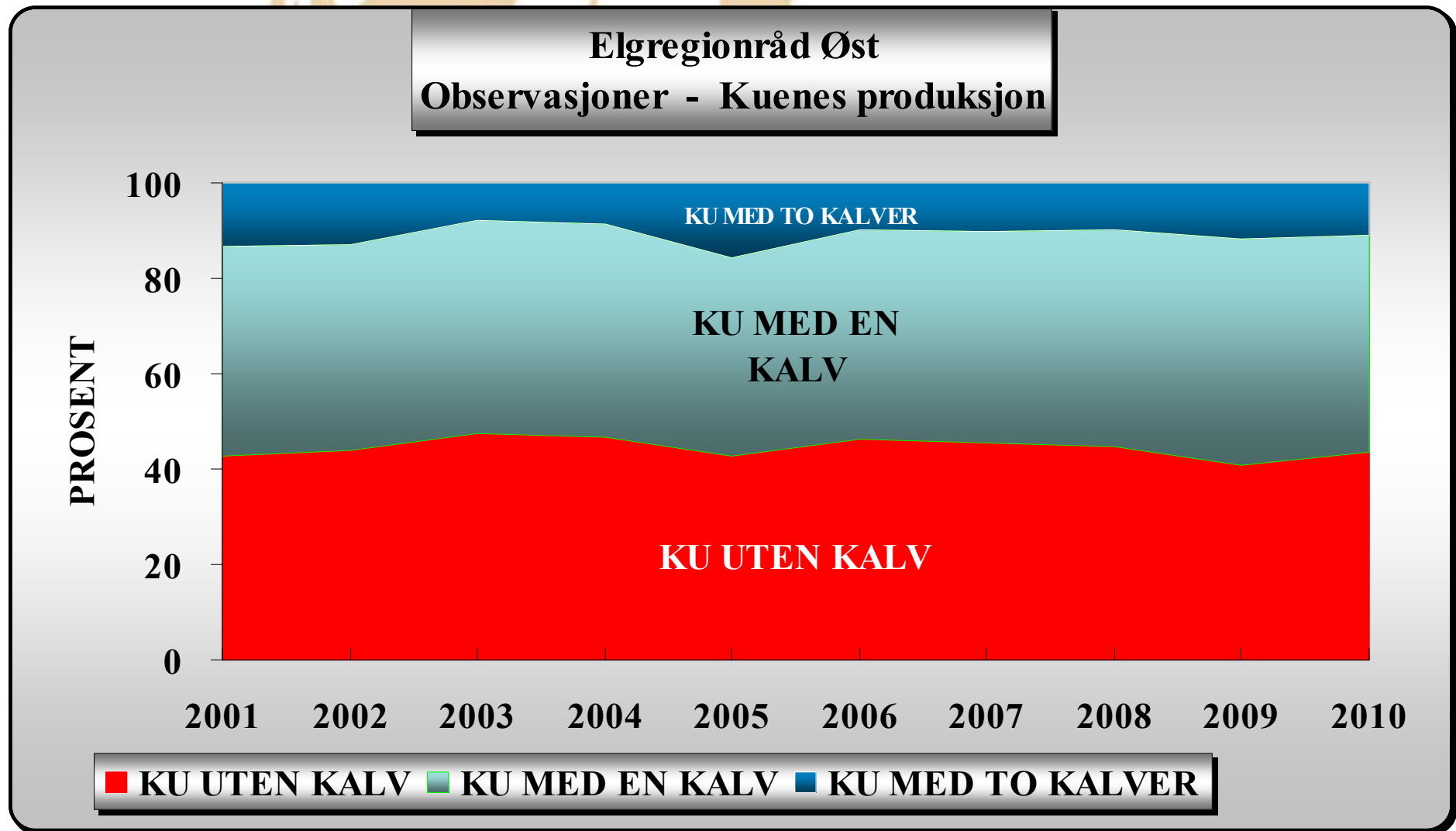

0227 FET / SØRUM - 1 vald
Observasjoner - Kuenes produksjon

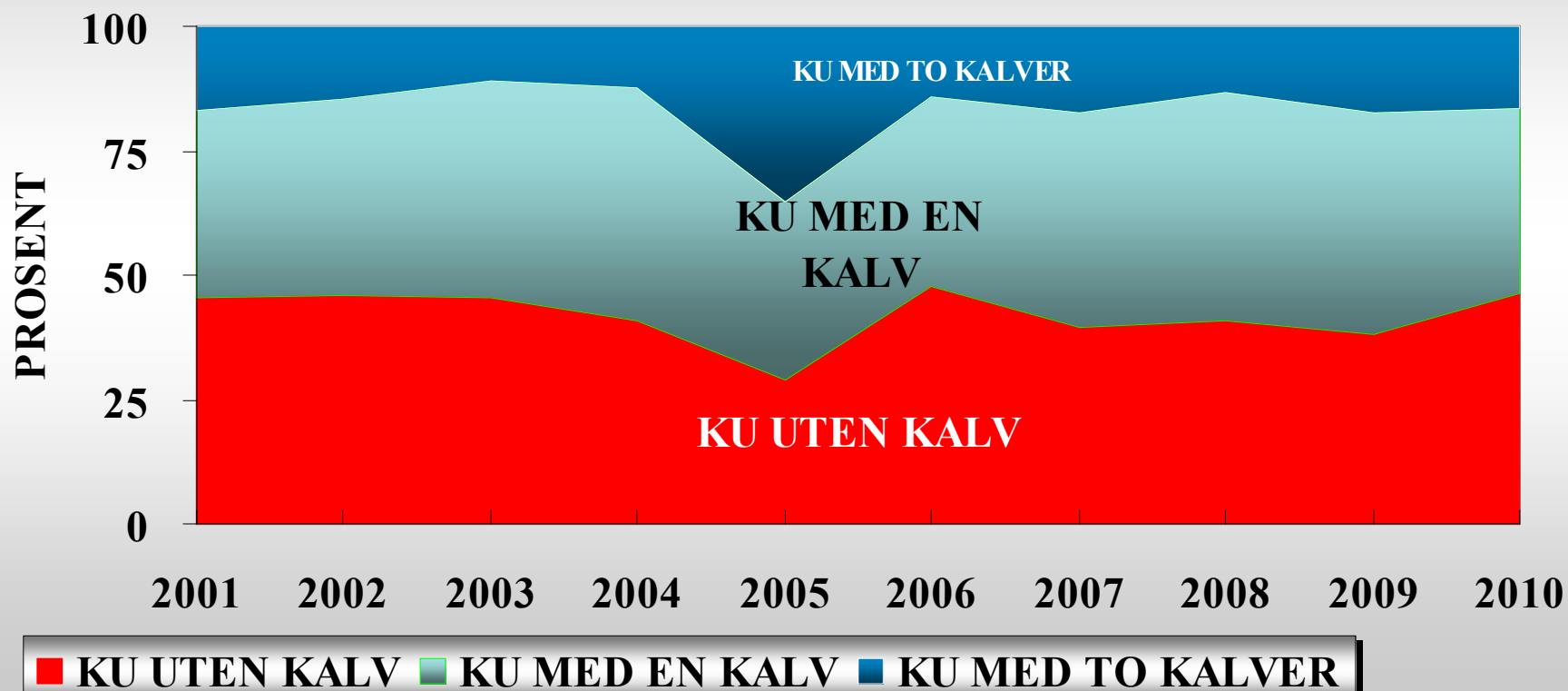



Elgregionråd Øst
Kjønnsfordeling - Skutte åringer / kviger og eldre dyr

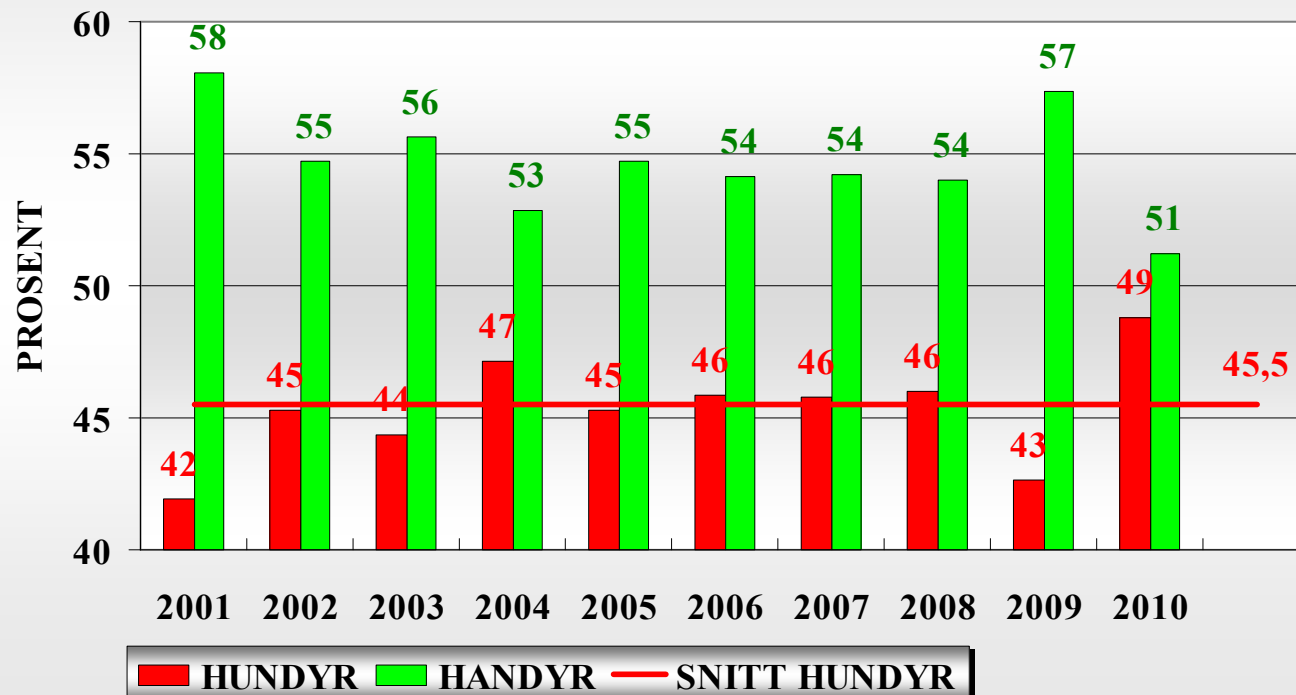

0227 FET / SØRUM - 1 vald
Kjønnsfordeling - Skutte åringer / kviger og eldre dyr

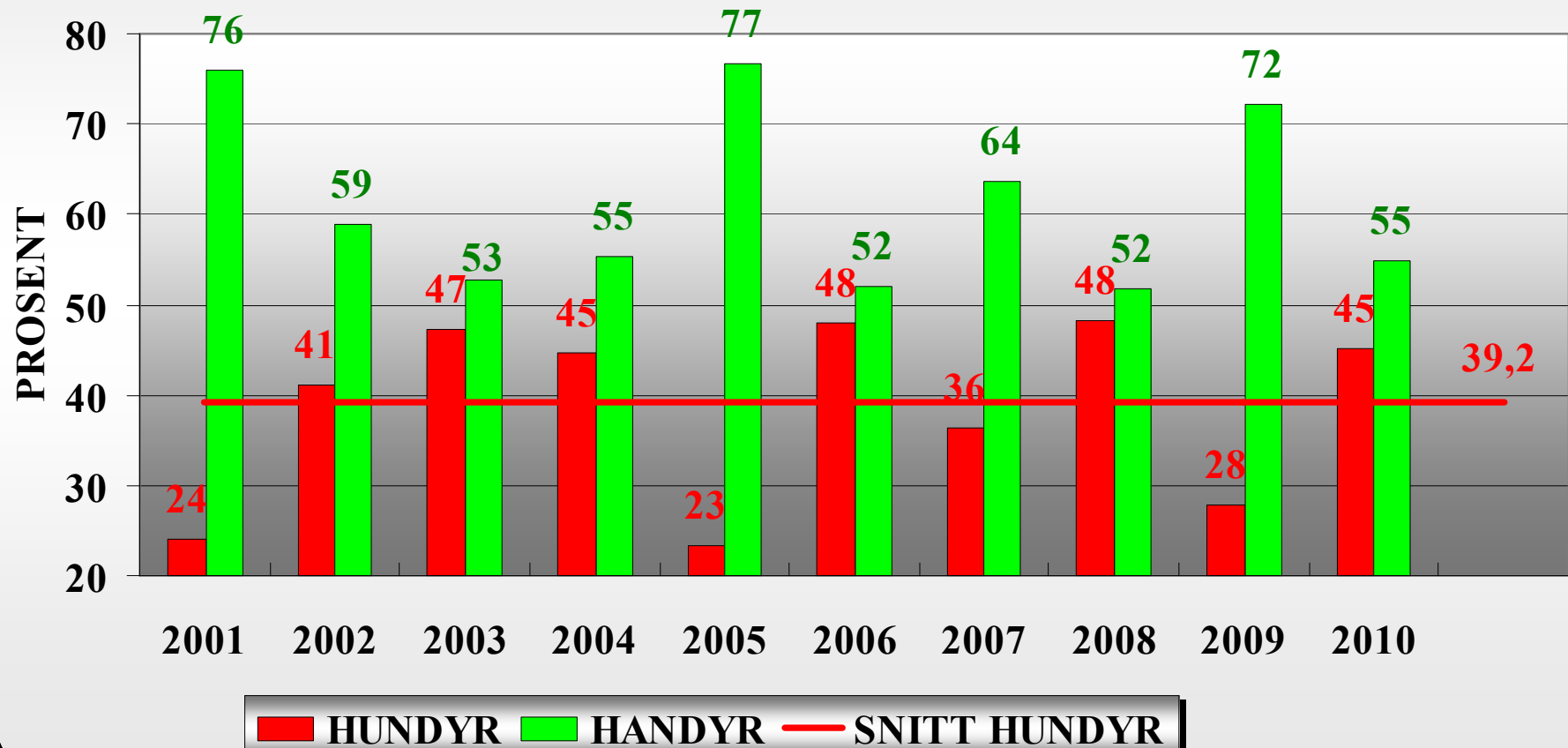

0227 FET / SØRUM - 1 vald - Vektutvikling
Summert snittvekt på ungdyr (1 1/2 åringer og kalv begge kjønn)

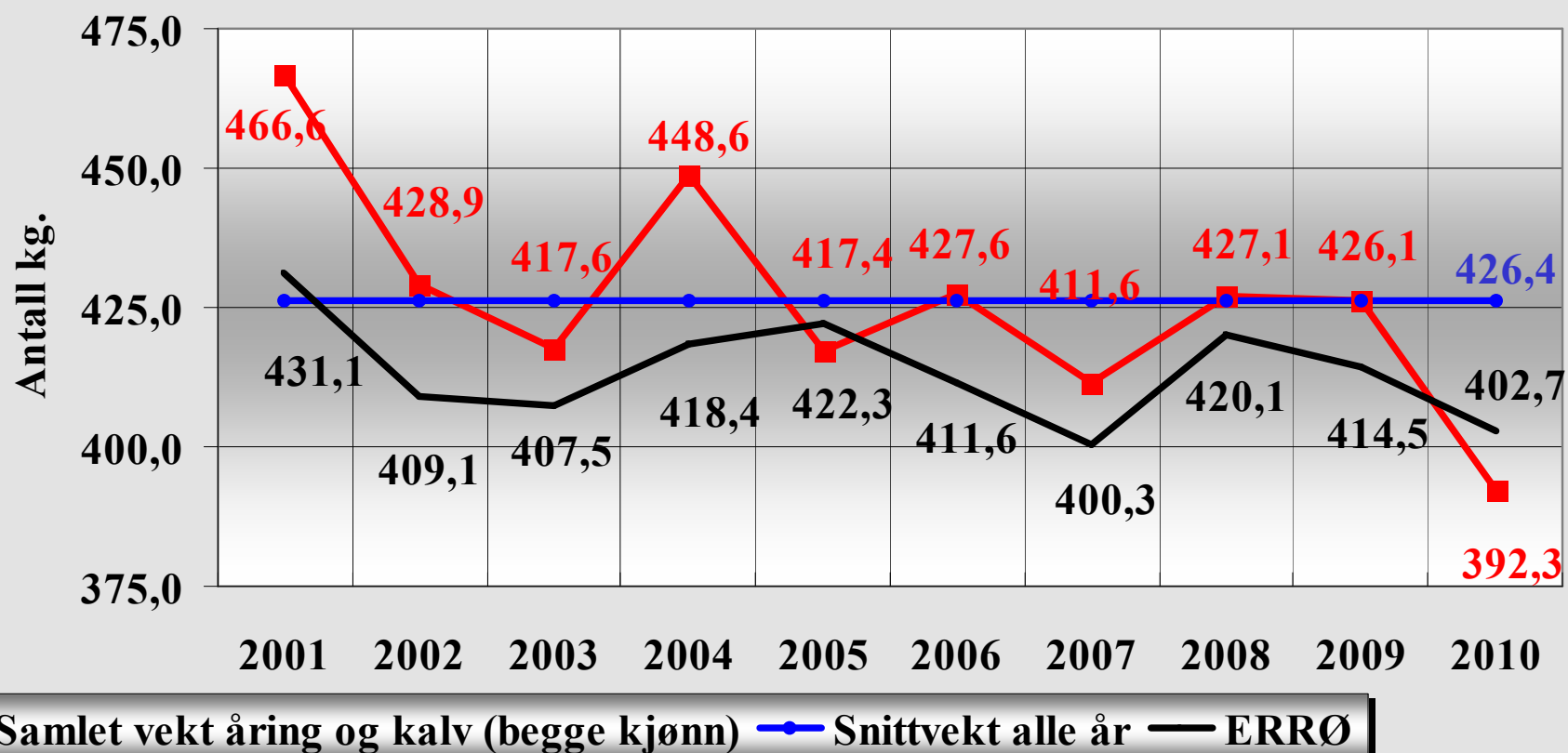

0227 FET / SØRUM - 1 vald
Vektutvikling - Summert snittvekt på alle type dyr

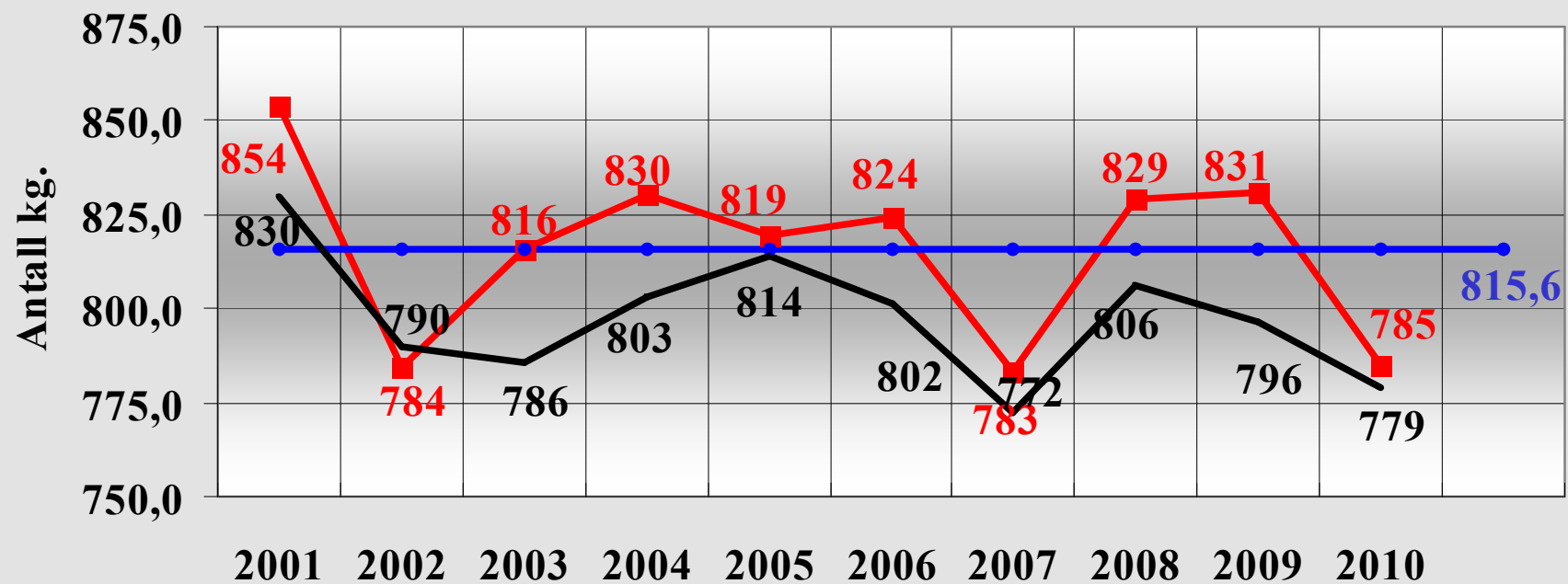

■ Samlet vekt eldre, åring og kalv (begge kjønn) ● Snittvekt alle år — ERRØ

FET & SØRUM (ØST) ELGVALD – 1 vald

- Samlet status etter jakta i 2010

❑ Bestanden

- ✓ Generelt en stor og sund bestand som kan stabiliseres på dette nivå eller reduseres noe etter en kvoteøkning på ca. 20 %.
- ✓ Oksebestanden er til tross ekstra avskyting i 2009 meget stor. Forholdet ku / okse registreres å være 1,34.
- ✓ Produksjonen er stabil og god.
- ✓ Tid per observasjon øket til 15,8 fra stabile 12,6 timer.

❑ Avskyting

- ✓ Stabilt høy avskytingsprosent – 96,8, i 2009 var det 96,3. Elgregionråd Øst samlet hadde 91,4 %.
- ✓ Kjønnfordelingen på 43 / 57 - ku / okse kan forsvares da det er en stor oksebestand - 1,34 ku / okse.
- ✓ Andel eldre dyr 41 % er tilnærmet målsatt nivå og lavere enn i 2009 med 44 %.
- ✓ Registrerer en nedklassifisering på 5 dyr, en økning fra ett dyr i 2009.
- ✓ Generelt er avskytingen meget nær driftsplanens mål på type dyr.

❑ Vekter

- ✓ Vektene som har hatt et bedre nivå enn Elgregionråd Øst har i 2010 fått et markert lavere nivå.

Elgregionråd Øst - Samlet status etter jakta i 2010

□ Bestanden

- ✓ Observasjoner sunket med 11 % og en innsatsreduksjon på 4.
- ✓ God kjønnsfordeling, oksebestanden noe redusert.
- ✓ Produksjonen i 2010 er noe lavere enn foregående år.
- ✓ Beregnet bestandsutvikling viser et avskyttingsnivå som gir redusert bestand.
- ✓ Det er kun registrert 2 dyr med mindre håravfall.

□ Kvotene

- ✓ Arealgrunnlaget varierer i vald og kommuner fra 1120 til 2081 daa. I snitt er grunnlaget redusert med 126 daa til 1471 daa per dyr.
- ✓ Samlet en kvoteøkning på 8,9 %.
- ✓ Trolig belaster elgbestanden beitegrunnlag for sterkt.
- ✓ Flere bestandsplaner har redusert bestand som mål.
- ✓ Kvotenes størrelse vil for enkelte vald / jaktfelt endres i bestandsplanens periode. Grunnen er at samlet kvote gis for planperioden og de kan selv vedta avskyttingsplan innenfor disse rammer.



□ Avskyting

- ✓ Fellingsprosenten 91,4 er den laveste i ERRØs historie. Trolig forårsaket i stor kvoteøkning.
- ✓ Registrerer at utvidet jakttid ble benyttet av 54 % av jaktlagene. Disse hadde ca. 10 % av innsatsen, observasjonene og avskytingen i den utvidede jakttid.
- ✓ Andel eldre dyr har økt fra 39,2 til 42,5 %. Økningen er preget av avskyttingsmodeller som benyttes for å redusere bestanden. Nedklassifiserte eldre dyr redusert fra 22,5 til 16,2 %.
- ✓ Kjønnsfordeling alle skutte dyr ble 49 / 51 – ku / okse. Fordelingen av 1 ½ åringene og eldre ble 48,8 / 51,2. Målsatt nivå var 47 / 53.

□ Vekter

- ✓ Vektene er nede på samme nivå som i 2007, det laveste som er registrert. Den største svikten ser vi på 1 ½ åringene. Det er mye som tyder det på at bestandens størrelse og beitegrunnlaget ikke er i ballanse.

□ Jaktform

- ✓ Registrerer at jakt med slepphund har lagt seg stabilt på 73 % i årene 2008 – 2010. I 2005 var andelen 56 %. Mindre ulv i områdene er vel en årsak.
- ✓ Bandhund benyttes av 48 % av jaktlagene.
- ✓ Informasjon om jaktform er gitt av 97 % av jaktlagene.

□ Utvidet jakt

- ✓ I 2010 registrerer vi gode erfaringer med utvidet jaktform ved at 27 av 28 vald / jaktfelt og 54 % av jaktlagene hadde jakt i november.