

Bestandsvurdering

Kongsvinger (Speismark,
Stømner og Spetalen elgvald) og
Elgregionråd Øst

Jakta i år 2010

samt årene 2001 – 2010

Baserer seg på nøkkeltall fra:

- **Kongsvinger (1 vald) og**
- **Elgregionråd Øst (29 vald)**



Elgregionråd Øst

- 2 fylker
- 7 kommuner
- 29 vald / jaktfelt
- 188 jaktlag
- ca. 2.000 jegere
- 2.097.500 daa.

- I 2010:
 - Kvote 1.419 dyr
 - Skutt 1.303 "

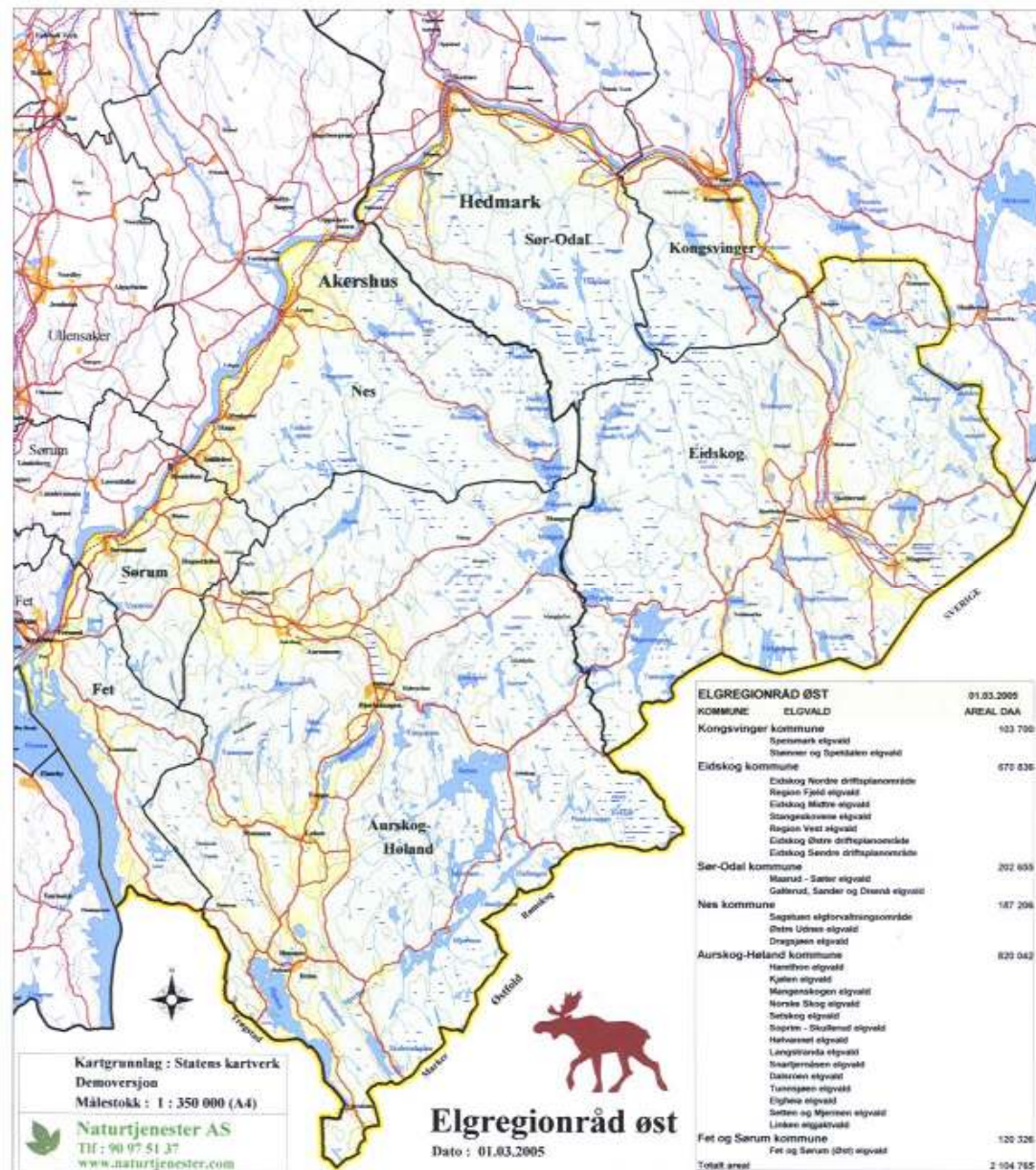

Elgregionråd Øst - 2010 Arealgrunnlag

	EIDSKOG	- 7 vald
	SØR-ODAL	- 3 vald
	KONGSVINGER	- 1 vald
	NES	- 3 vald
	FET / SØRUM	- 1 vald
	AURSKOG-HØLAND	- 14 jaktfelt

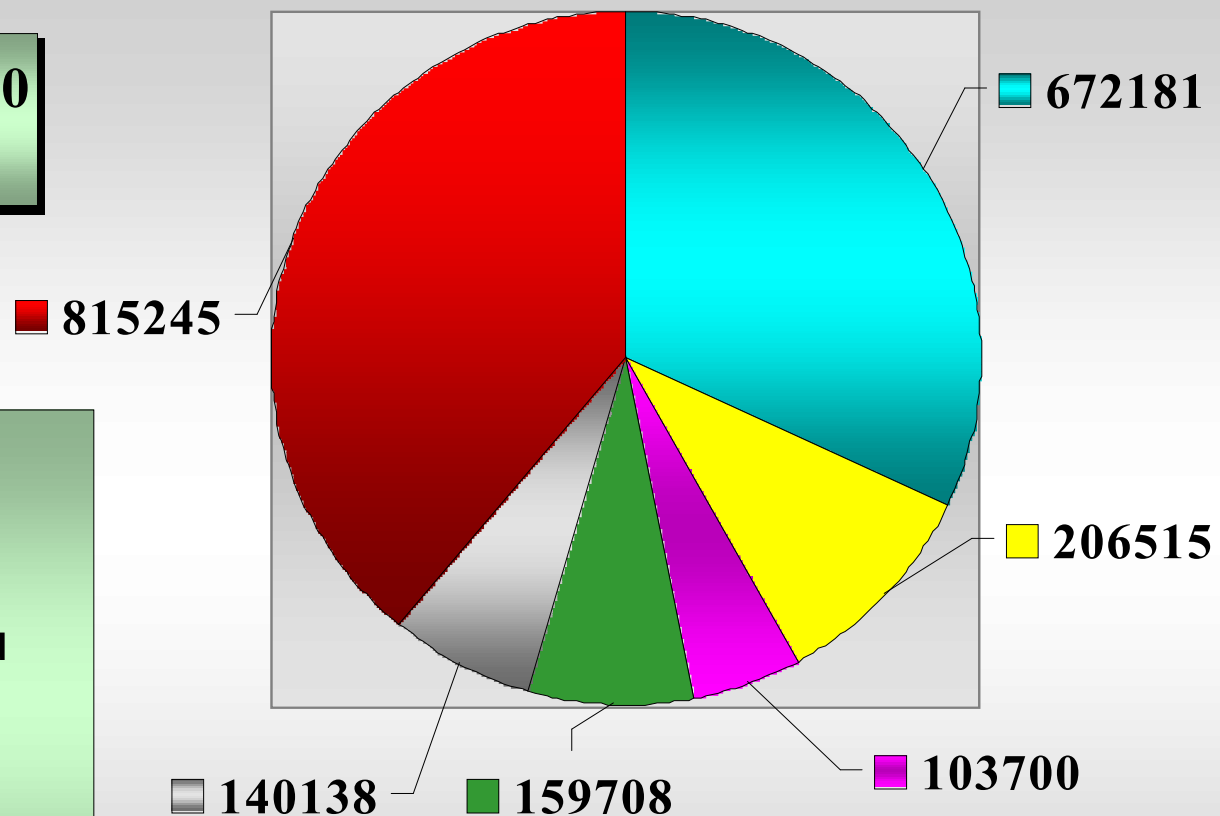

Totalt areal ca. 2 097 487 daa

Speismark, Stømner og Spetalen elgvald (Kongsvinger) Kvote 2010

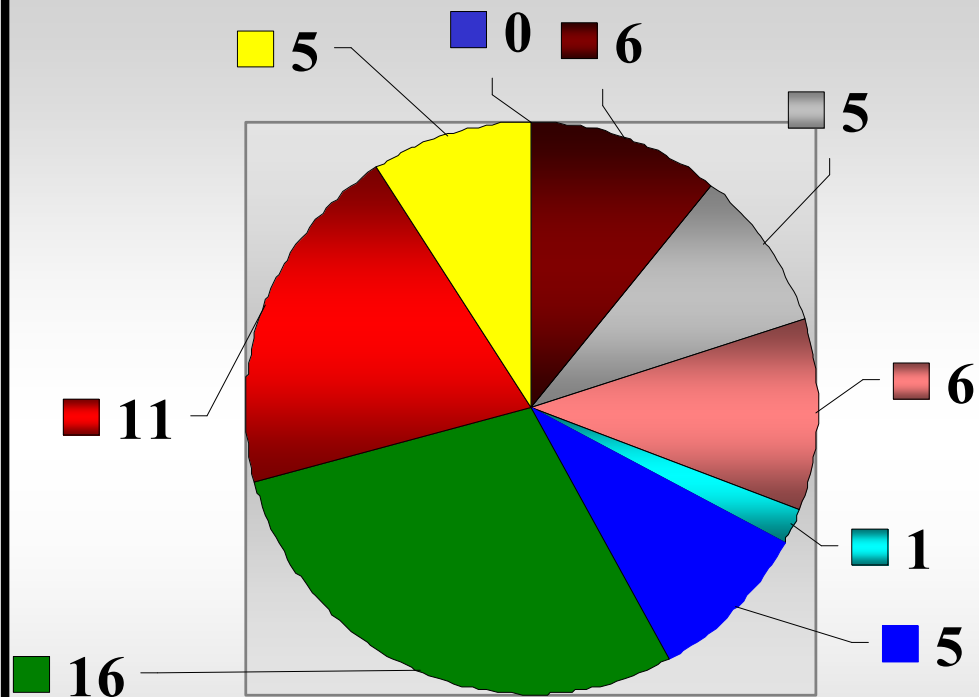

Totalt areal - 103.700 daa

- 1 - Holtberget
- 2 - Snare - Strengelsrud
- 3 - Holmen
- 4 - Langerudberget
- 5 - Skarphol
- 6 - Lier Skogs jaktlag
- 7 - Stømner og Spetalen
- 8 - Gustavsens jaktlag
- 9 - Lier gjestelag

0402 - Kongsvinger - 1 vald - JAKTSTATISTIKK ELG
Kvote, avskyting, observasjoner, innsats og vekter.



LOJ

Noen forhold:

- Høy fellings prosent
- Innsats redusert 14 %
- Observasjoner sunket 21 %
- Stabil oksebestand
- Skutt flere kalver
- Vektene noe redusert
- Produksjonen god, og flere tvillinger

	2005		2006		2007		2008		2009		2010							
	Antall	%	Antall	%	Antall	%	Antall	%	Antall	%	Antall	%						
Kvote	50	-9	57	14	54	-5	56	4	55	-2	55	0						
Skutte dyr:																		
Totalt	47	94	54	95	51	94	53	95	50	91	54	98						
Kalver	7	15	10	18	10	17	11	17	6	13	12	17						
Alder = 1 1/2 år	7	16	8	20	7	15	7	15	5	19	7	19						
Alder > 1 1/2 år	8	16	9	16	10	19	12	21	9	18	9	18						
Hunddyr	22	47	27	50	27	53	30	57	20	40	28	52						
Hannedyr	25	53	27	50	24	47	23	43	30	60	26	48						
Observasjoner:																		
Totalt	347	-12	305	-12	354	16	418	18	390	-7	307	-21						
Kalver	104	34	87	32	93	30	108	30	89	27	79	29						
Kuer	141	46	127	46	139	45	180	49	152	46	121	45						
Okser	60	20	62	22	79	25	77	21	86	26	69	26						
Ukjent	42		29		43		53		63		38							
Ku - uten kalv	59	42	52	41	65	47	95	53	69	45	53	44						
Ku - en kalv	61	43	66	52	55	40	64	36	78	51	58	48						
Ku - to kalver	21	15	9	7	19	14	21	12	5	3	10	8						
Jeger-dager	594	6	640	8	600	-6	679	13	686	1	585	-15						
Jeger-timer	3267	7	3253	-0	3198	-2	3585	12	3766	5	3223	-14						
Timer pr. skutt dyr	70	7	60	-13	63	4	68	8	75	11	60	-21						
Timer pr. observasjon	9	23	11	13	9	-15	9	-5	10	13	10	9						
Observ. pr. skutt dyr	7,4	-12	5,6	-23	6,9	23	7,9	14	7,8	-1	5,7	-27						
Gjennomsn. vekt:																		
Kalv hunddyr	7	65,7	-2	10	73,4	12	10	71,6	-2	11	76,0	6	6	70,5	-7	12	64,8	-8
Kalv hannedyr	8	73,8	-4	8	73,9	0	7	70,1	-5	6	70,8	1	7	75,4	6	5	66,2	-12
Kvige	7	134,4	2	8	134,9	0	7	130,7	-3	7	142,9	9	5	130,2	-9	7	129,6	-0
Åring	9	145,1	2	12	138,8	-4	8	131,9	-5	8	142,1	8	14	135,1	-5	12	134,5	-0
Ku	8	192,3	2	9	195,7	2	10	167,7	-14	12	177,8	6	9	190,1	7	9	178,0	-6
Okse	8	192,4	-8	7	230,7	20	9	201,9	-12	9	212,3	5	9	215,9	2	9	205,4	-5
Samlet utbytte (kg.)	47	6 374	4	54	7 446	17	51	6 671	(10)	53	7 442	12	50	7 147	(4)	54	7 081	(1)

23-jan-11

Jaktlagenes avskyting, merknader og nedklassifisering på eget ark i "Sett elg"-programmet

Elgregionråd Øst	2010	
Jaktlagenes avskyting, nedklassifisering og kommentarer		28-des-10 LOJ



Kommune	Vald / Jaktfelt (A-H)	Kvote
0221 Aurskog-Høland	14 Linken	29

Jaktlag		Skutte dyr - reell alder							Herav nedklassifisert p.g.a. pigg / vekt / div.		Kommentarer, herunder årsak til nedklassifisering
		Kalver		1,5-åringer		Voksne		Sum	Okse antall	Ku antall	
nr.	navn	Okse-kalv	Ku-kalv	Okse-1½ år	Ku-1½ år	Eldre okse	Eldre ku				
14 1	J. Matheson jaktlag	1	1	3	2	2	3	12			Tilleggsdyr enslig hunndyr skutt som oksekalv.
14 2	Haugrim Jaktlag	1		2	1	2	2	8	1		Pigg
14 3	S. Haneborg jaktlag	1		2	2	1	2	8			
Sum - reell alder		3	1	7	5	5	7	28	Antall nedkl. totalt:		Leders underskrift:
Sum - etter nedklassifisering		3	1	8	5	4	7	28	1		

ERRØ søker nå en løsning med plass til kommentarer for jaktlagene.
Beste løsning er trolig et vedlegg til SETT ELG skjemaet på linje med dette.

ELGREGIONRÅD ØST

Avskyting og mål - år 2010

28-des-10

LOJ

KOM. NR.	KOMMUNE	AREAL - Daa				KVOTE		2010 TOTALT SKUTT								2010		2010		
		Valdene samlet	Andel %	pr. dyr		2010		Totalt		Eldre		1,5 år		Kalv		Totalt		Totalt		
				kvote	skutt	Endring	Ant.	Ant.	%	Ant.	%	Ant.	%	Ant.	%	Ant.	%	Ant.	%	
0221	AURSKOG-HØLAND - 14 jaktfelt	815 245	38,9	1 532	1 657	0,4 %	532	492	92,5	232	47	196	40	64	13	248	50	244	50	
0227	FET / SØRUM - 1 vald	140 138	6,7	1 475	1 523	15,9 %	95	92	96,8	39	42	23	25	30	33	40	43	52	57	
0236	NES - 3 vald	159 708	7,6	1 972	2 022	3,8 %	81	79	97,5	34	43	20	25	25	32	34	43	45	57	
0402	KONGSVINGER - 1 vald	103 700	4,9	1 885	1 920	0,0 %	55	54	98,2	18	33	19	35	17	31	28	52	26	48	
0419	SØR-ODAL - 3 vald	206 515	9,8	1 229	1 395	14,3 %	168	148	88,1	75	51	30	20	43	29	62	42	86	58	
0420	EIDSKOG - 7 vald	672 181	32,0	1 358	1 535	18,4 %	495	438	88,5	155	35	143	33	140	32	220	50	218	50	
	SAMLET - 29 vald	2 097 487	100	1 471	1 610	8,9 %	1426	1 303	91,4	553	42	431	33	319	24	632	49	671	51	
Nedklassifiseringer (antall og justert prosent)										(92)	35	92	40							
MÅL FOR AVSKYTING (andel type dyr)										30 %		40 %		30 %		47 %		53 %		
- i prosent										18 %		0 %		-18 %		3 %		-3 %		
- i prosentpoeng										-8,6 %		5 %		0 %		-6 %		2 %		-2 %
- i forhold til avskyting (ant. dyr)										0		70		-63		-7		20		-20
- i forhold til kvote (ant. dyr)										-123		33		-119		-38		-38		-85

Kommentarer:

- En kvoteøkning på 8,9 % er vel en naturlig årak til at fellingsprosenten er redusert fra 93,4 til 91,4. Vi må tilbake til år 2000 med 90,8 % for å finne lavere.
- Kjønnfordelingen 49 / 51 er tilmærmet målsatt nivå (47 / 53). Vi beholder med dette en sterk oksebestand samtidig som vi reduserer fremtidig bestand ved å ta ut flere kuer.
- Samlet avskyting eldre dyr er 42 %. Registrerer at 22 % er eldre ku, noe som er 7 % høyere enn anbefalt. Etter nedklassifisering er avskytingen 20 %.
- Samlet ble 92 eldre dyr nedklassifisert. Vi ser en reduksjon i forhold til årene 2009 - 2007 antallene 108, 128 og 159. En stor andel svake dyr er tatt ut, men reduksjonen i år er nok forårsaket av at kuer ikke nedklassifiseres i Aurskog-Høland.
- Avskyting varierer fra 1395 til 2022 daa. pr. dyr i kommunene.
- I alle kommunene, bortsett fra Fet / Sørumsund, har man utvidet jakttid på 14 dager i november.

SPEISMARK, STØMNER OG SPETALEN (Kongsvinger)
Avskyting med måloppfølging 2010 23.01.2011 LOJ



VALDET	AREAL - daa			Kvote 2010		TOTALT SKUTT								KUER SKUTT				OKSER SKUTT														
	Totalt	%	Pr. dyr	Just.%	Ant.	Totalt		Eldre		1,5 år		Kalv		Totalt		Eldre		1,5 år		Kalv		Totalt		Eldre		1,5 år		Kalv				
Nr. - Jaktfelt						Ant.	%	Ant.	%	Ant.	%	Ant.	%	Ant.	%	Ant.	%	Ant.	%	Ant.	%	Ant.	%	Ant.	%	Ant.	%	Ant.	%			
1 - Holtberget					6	6	100	1	17	2	33	3	50	4	67	0	0	1	17	3	50	2	33	1	17	1	17	0	0			
2 - Snare - Strengelsrud					5	5	100	1	20	2	40	2	40	3	60	1	20	1	20	1	20	2	40	0	0	1	20	1	20			
3 - Holmen					6	6	100	3	50	2	33	1	17	3	50	1	17	1	17	1	17	3	50	2	33	1	17	0	0			
4 - Langerudberget					1	0	0	0	0	0	0	0	0	0	0	0	0	0	0	0	0	0	0	0	0	0	0	0	0	0		
5 - Skarphol					5	5	100	2	40	1	20	2	40	2	40	1	20	0	0	1	20	3	60	1	20	1	20	1	20			
6 - Lier Skogs jaktlag					16	16	100	6	38	6	38	4	25	8	50	3	19	1	6	4	25	8	50	3	19	5	31	0	0			
7 - Stømner og Spetalen					11	11	100	3	27	4	36	4	36	4	36	2	18	1	9	1	9	7	64	1	9	3	27	3	27			
8 - Gustavsens jaktlag					5	5	100	2	40	2	40	1	20	4	80	1	20	2	40	1	20	1	20	1	20	0	0	0	0	0		
9 - Lier gjestelag					0	0	0	0	0	0	0	0	0	0	0	0	0	0	0	0	0	0	0	0	0	0	0	0	0	0		
SUM/ SNITT	103 700	0	1 885	0,0 %	55	54	98,2	18	33	19	35	17	31	28	52	9	17	7	13	12	22	26	48	9	17	12	22	5	9			
Nedklassifisering (antall og justert prosent)								(1)	31	1	37					0	17	0	13				(1)	15	1	24						
MÅL									30,0 %		40,0 %		30,0 %		50,0 %		15,0 %		20,0 %		15,1 %		50,0 %		15,0 %		20,0 %		15,0 %			
Avvik %									-2 %		1 %		-3 %		1 %		2 %		2 %		-7 %		7 %		-2 %		0 %		4 %		-6 %	
Avvik i forhold til avskyting (antall dyr)										1		-2		1		1		1		-4		4		-1		-0		2		-3		
Avvik i forhold til kvote (antall dyr)										-1		1		-2		0		0		1		-4		4		-2		-0		2		-3

Kommentarer:

- Kjønnfordelingen ku / okse - 52 / 48 er tilfredsstillende og som anbefalt.
- Fellingsprosenten 98,2 er høyt og representerer en stor økning fra 2009 og årene 2005 – 2008 som hadde et snitt på 94 %.
- Avskytingen var begrenset til 33 % på eldre dyr - ca. 17 % på så vel ku som okse.
- Det ble registrert nedklassifisering av en piggokse.

Elgregionråd Øst - 2010 Kvoteendringer

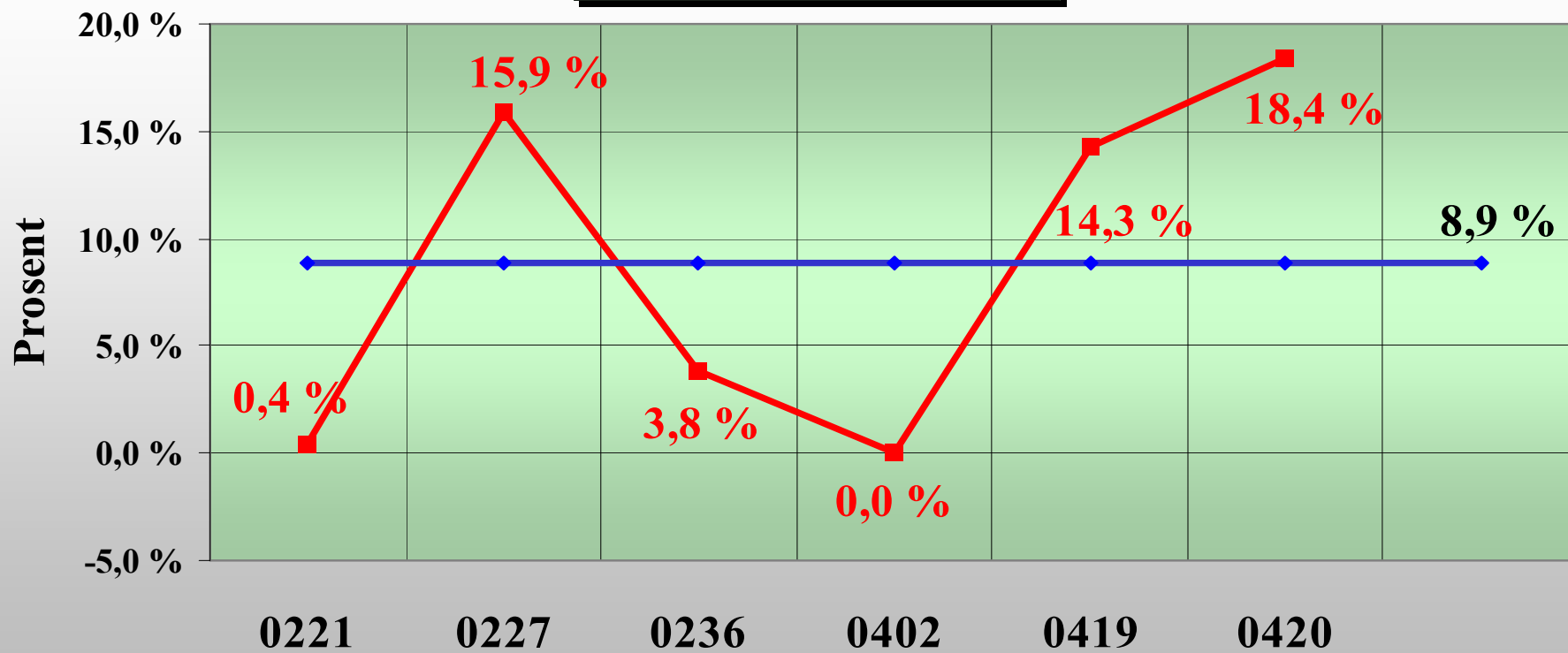

■ Kvoteendring ◆ Snitt kvoteendring

Variasjoner fra 1.120 til 2.081 daa pr. dyr

- snitt 1471 - snitt i 2009 var 1.597

Vald i Elgregionråd Øst - 2010
Antall daa pr. dyr i tildelt kvote

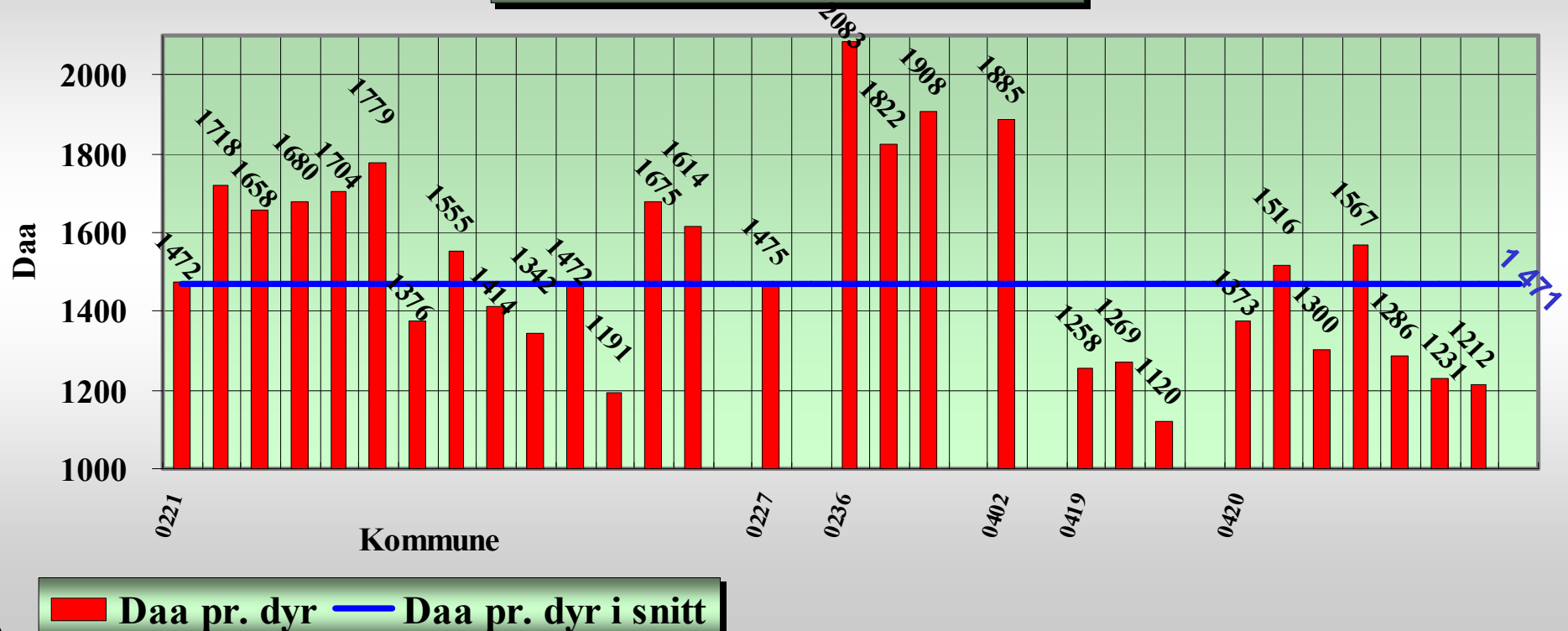

Elgregionråd Øst - 2010 Fellingsprosent

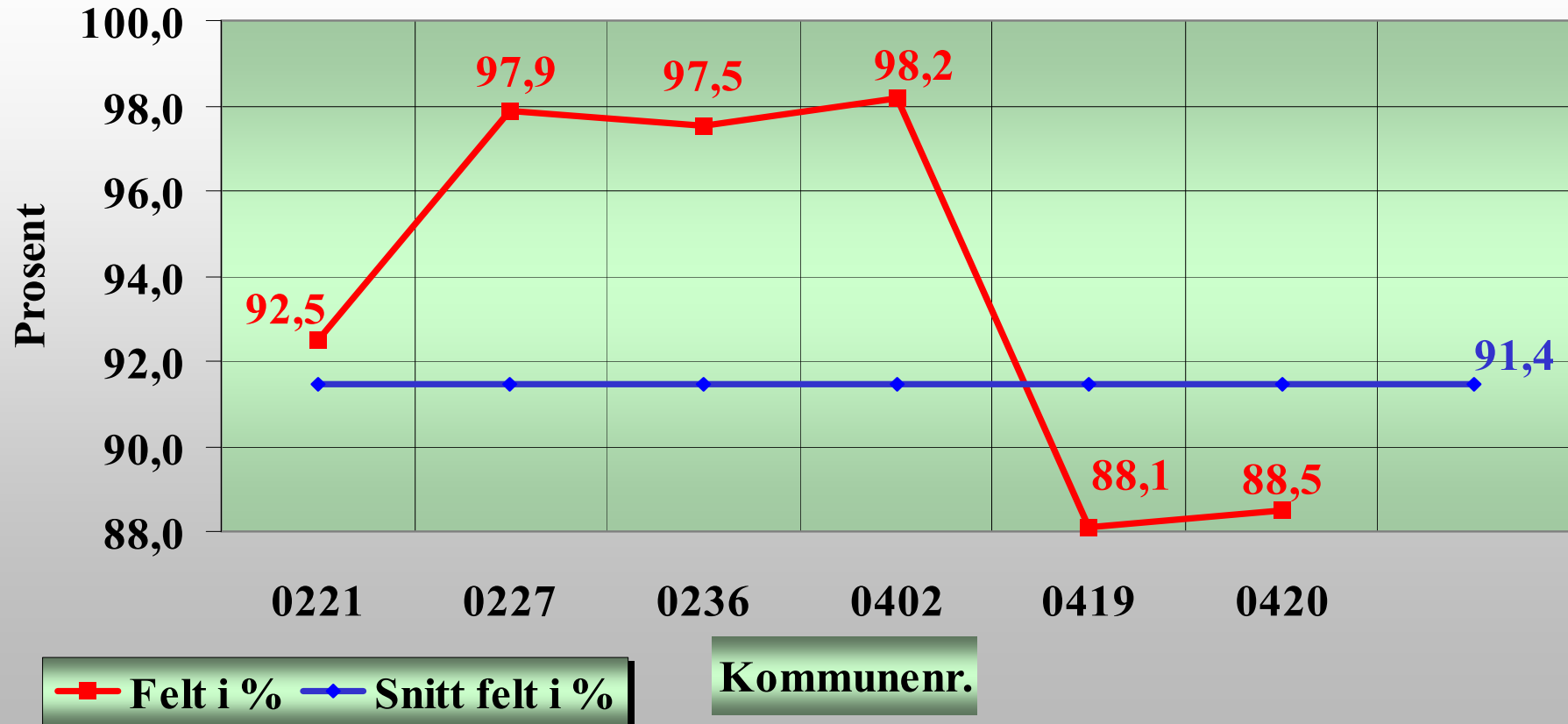

Elgregionråd Øst - 2010
Kjønnsfordeling - 1 1/2 år og eldre

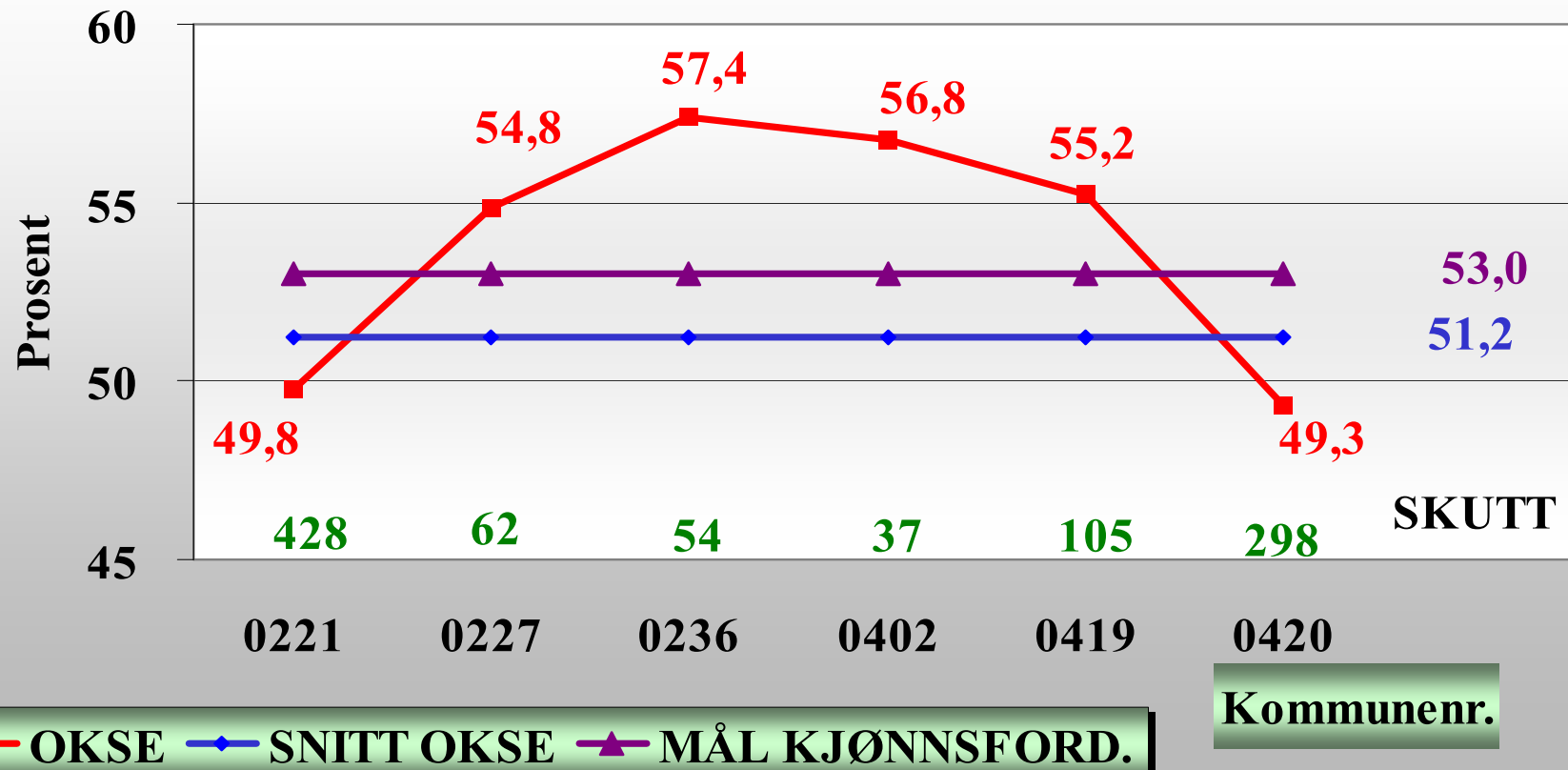

Speismark, Stømner og Spetalen - lag 2010 Kjønnfordeling

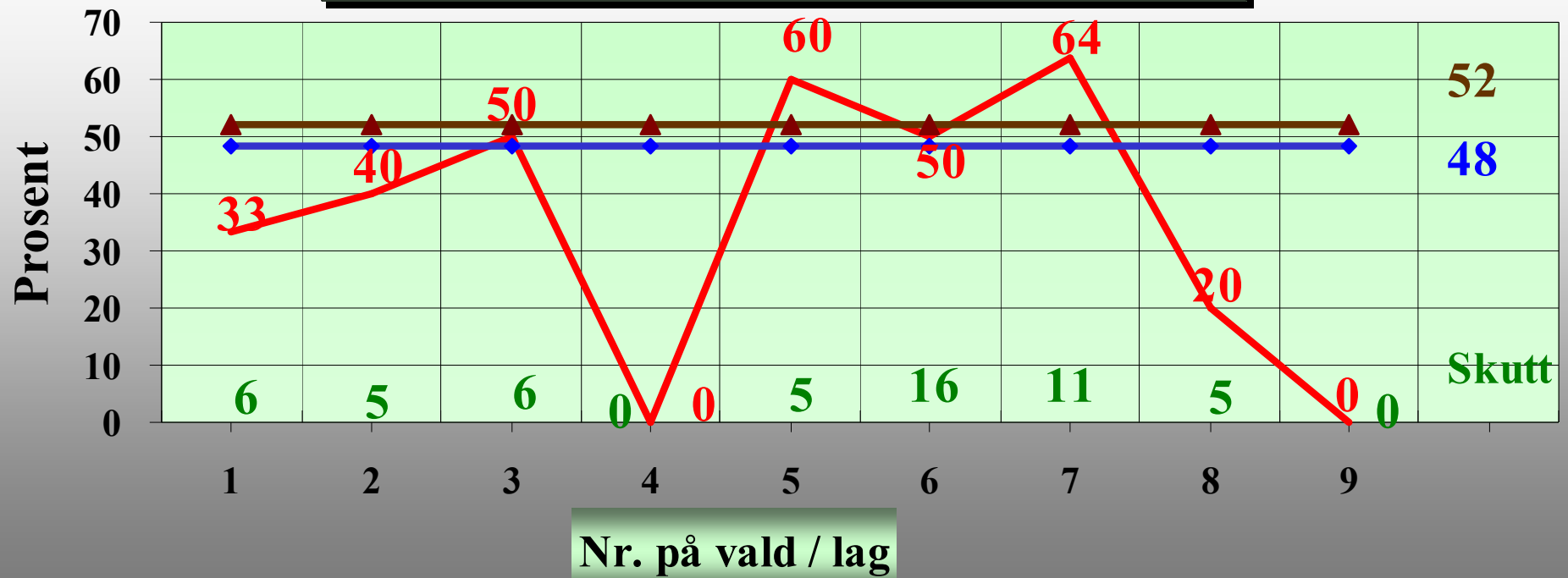

—▲ OKSE
 —◆ SNITT OKSE
 —▲ MÅL KJØNNFORD.
 ANTALL DYR I VALD/LAG

Her er det tatt hensyn til nedklassifiseringer

Speismark, Stømner og Spetalen - 2010 Avvik i forhold til målsatt avskyting

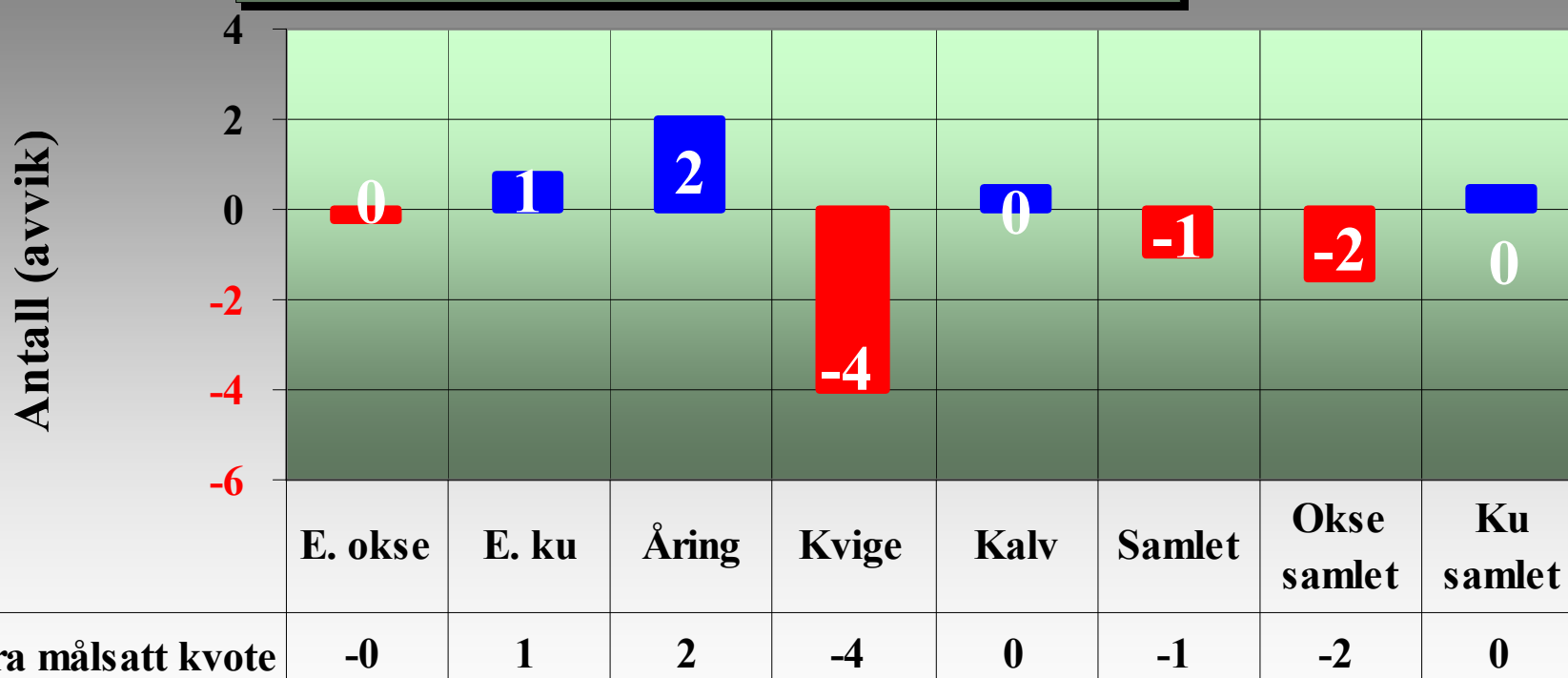

■ E. okse
 ■ E. ku
 ■ Åring
 ■ Kvige
 ■ Kalv
 ■ Samlet
 ■ Okse samlet
 ■ Ku samlet

Speismark, Stømner og Spetalen - lag 2010

Andel eldre dyr

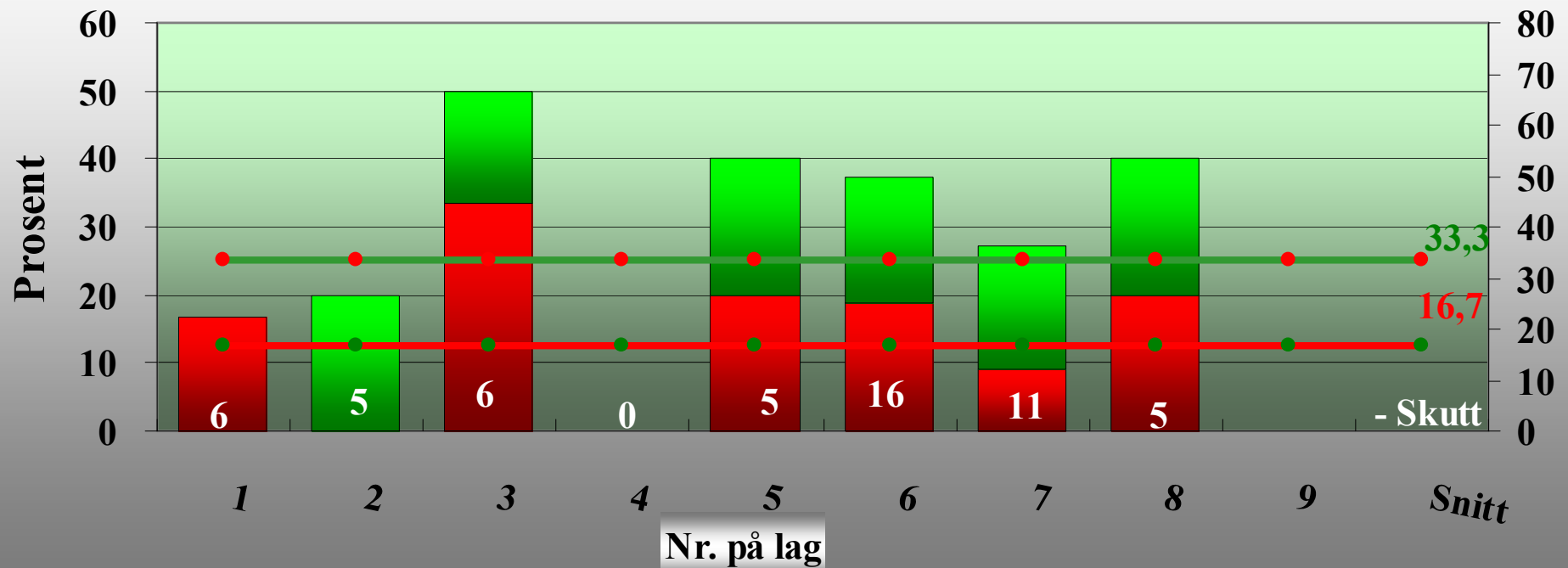

Speismark, Stømner og Spetalen - lag 2010

Skutt type dyr - alder

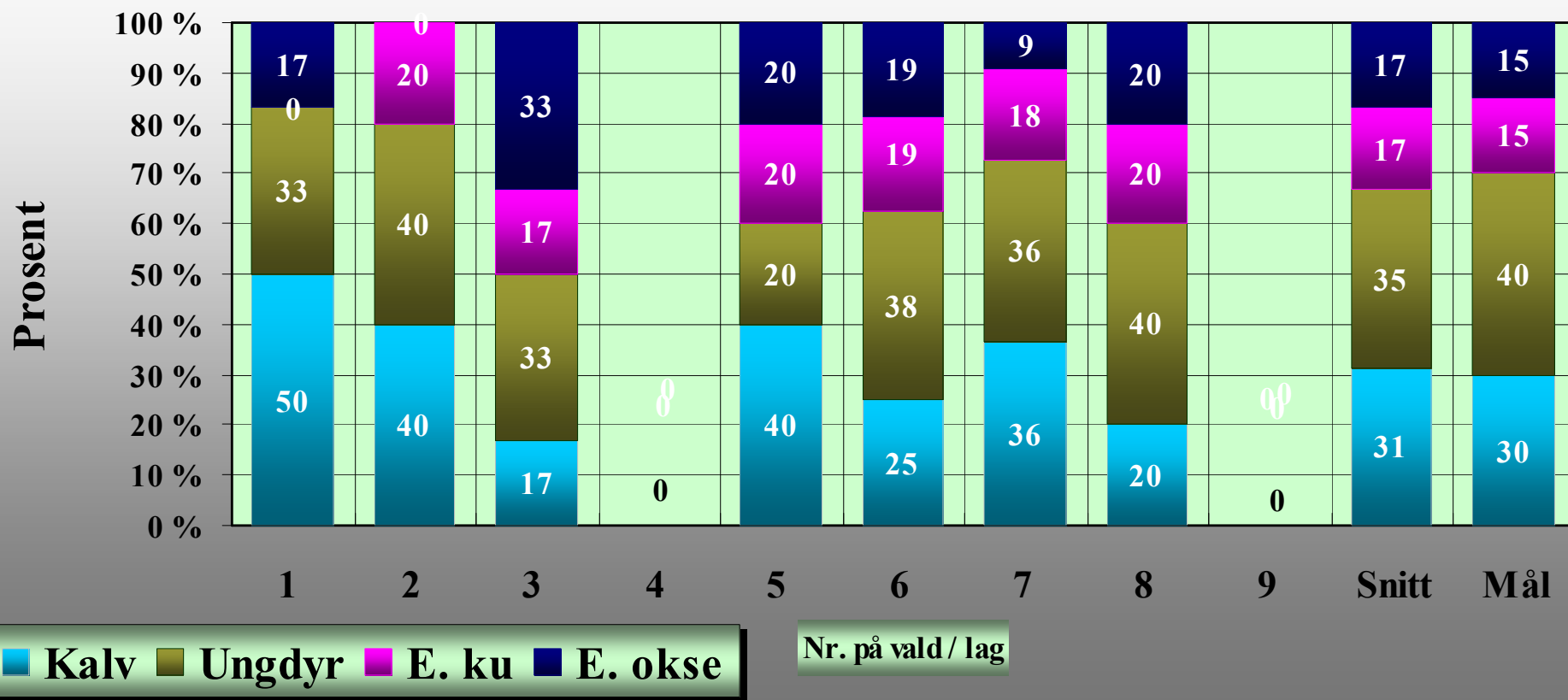

Utvidet jakttid i 2010 - Aurskog-Høland, Nes, Kongsvinger, Sør-Odal og Eidskog
Deltakelse, observasjoner og utbytte i november

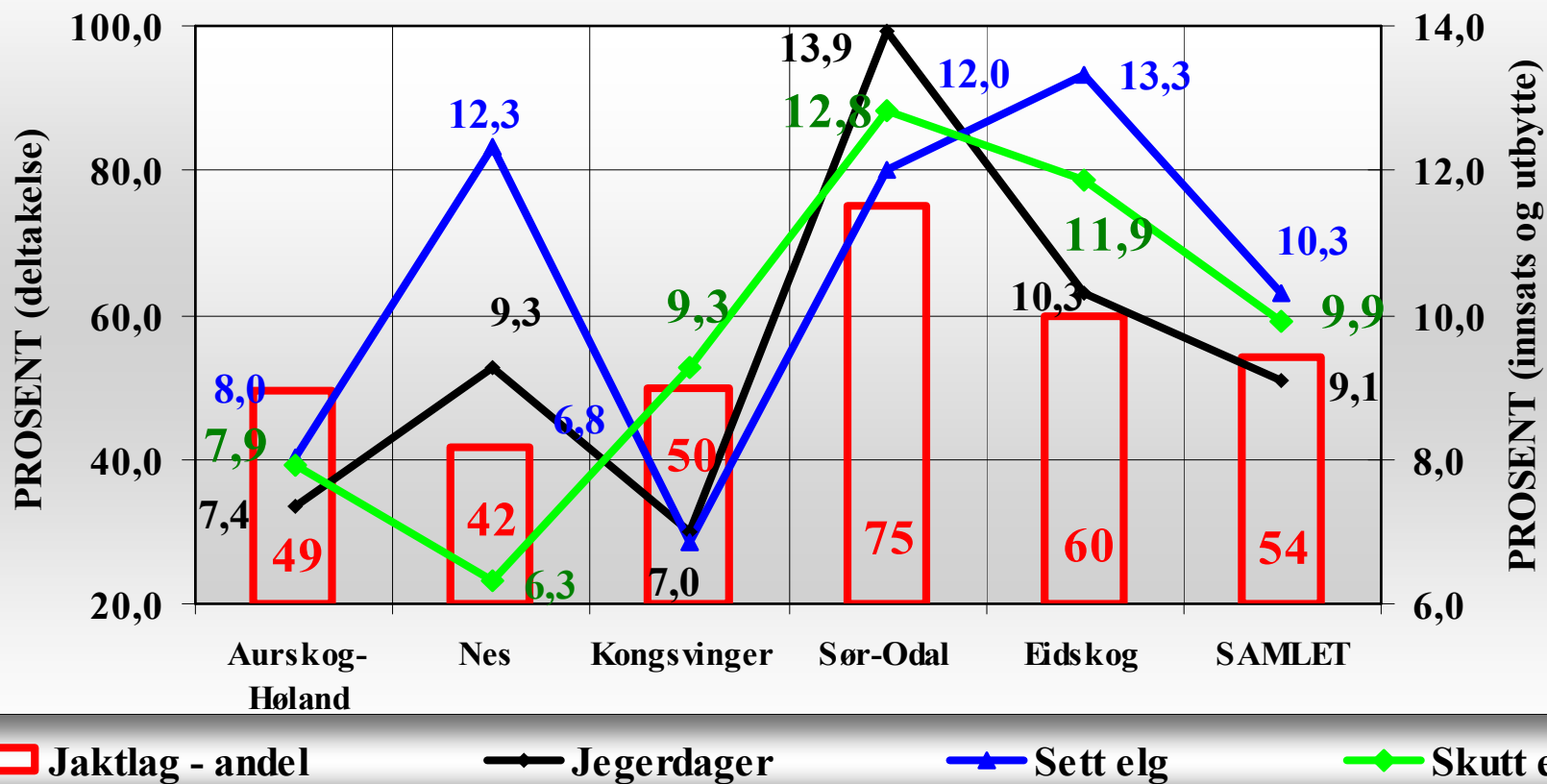

Jaktform

Band- hund	Løs- hund	Driv- jakt	Annet	Ikke oppgitt	Antall jaktlag
---------------	--------------	---------------	-------	-----------------	-------------------

Jaktform i 2010:

87	133	14	3	5	188
48 %	73 %	8 %	2 %	3 %	

2009:

80	133	15	4	8	188
44 %	74 %	8 %	2 %	4 %	

2008:

82	99		1	51	187
60 %	73 %		1 %	27 %	

2005:

47	41		3	112	184
65 %	57 %		4 %	61 %	

ELGREGIONRÅD ØST

Gevirenes størrelse

2010

20-jan-11



LOJ

Kom.	Vald / Jaktfelt (A-H)	Snitt antall pigger		Antall pigger på elg				Antall okser
		Åring 1 1/2 år	Eldre okse	1 - 4	5 - 10	11 - 16	17 og flere	
0221	<i>Aurskog-Høland</i>	2,2	6,6	157	36	18	2	213
0227	<i>Fet og Sørum</i>	2	7	19	12	3		34
0236	<i>Nes</i>	2	8,8	16	11	3	1	31
0402	<i>Kongsvinger</i>	2	8	15	3	2	1	21
0419	<i>Sør-Odal</i>	2,1	6,1	37	14	7		58
0420	<i>Eidskog</i>	2,2	5,7	108	35	4		147
Totalt fra 188 jaktlag		2,1	6,6	352	111	37	4	504
Andel i prosent				70 %	22 %	7 %	1 %	100 %

Så vel hjorten som ulven kommer

Vi registrerer:

- hjort - fra 10 til 15 og nå 30
- ulv - fra 9 til 4 og nå 11

ELGREGIONRÅD ØST

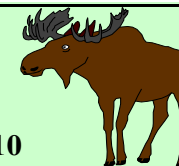

Sett og skutt merket elg og sett andre dyr

2010

14-des-10

LOJ

KOM. NR.	KOMMUNE	Sett hjort					Sett rovdyr		
		Totalt	Bukk	Hind	Kalv	Ukjent	Bjørn	Gaupe	Ulv
0221	AURSKOG-HØLAND - 14 jaktfelt	6	3	3	0	0	0	1	4
0227	FET / SØRUM - 1 vald	0	0	0	0	0	0	1	0
0236	NES - 3 vald	1	0	0	0	1	0	0	0
0402	KONGSVINGER - 2 vald	6	0	1	0	5	0	0	1
0419	SØR-ODAL - 3 vald	16	0	8	5	3	0	1	1
0420	EIDSKOG - 7 vald	1	0	1	0	0	0	1	5
	SAMLET	30	3	13	5	9	0	4	11

ELGREGIONRÅD ØST

Nedklassifisering

2010

6-jan-11



LOJ

KOM. NR.	KOMMUNE	Nedklassifiseringer							Begge kjønn totalt
		Ku		Okse					
		Vekt		Vekt		Horn	Annet	Samlet	
Grense	Antall	Grense	Antall	Pigg					
0221	AURSKOG-HØLAND - 14 jaktfelt	0	0	0	0	31	0	31	31
0227	FET / SØRUM - 1 vald	155	0	0	0	4	1	5	5
0236	NES - 3 vald	150	7	150	0	3	0	3	10
0402	KONGSVINGER - 2 vald	160	0	160	0	1	0	1	1
0419	SØR-ODAL - 3 vald	160	10	150	0	8	0	8	18
0420	EIDSKOG - 7 vald	160	17	150	0	10	0	10	27
	SAMLET		34		0	57	1	58	92
	2009		58					50	108
	2008		67					61	128
	2007		95					56	151
	2006		47					31	78

ELGREGIONRÅD ØST

Hjortelusflue

2010

20-jan-11

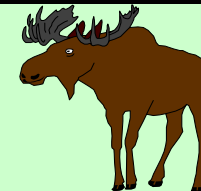

LOJ

Kom.	Vald / Jaktfelt (A-H)	Observert hårløs elg	Hjortelusflue observert på skutt elg				Antall elg vurdert
			Ingen	Under 10	10 - 100	Over 100	
0221	<i>Aurskog-Høland</i>	1	32	151	216	69	468
0227	<i>Fet og Sørumsund</i>		18	31	36	8	93
0236	<i>Nes</i>		1	39	16	13	69
0402	<i>Kongsvinger</i>		14	26	11	3	54
0419	<i>Sør-Odal</i>	1	29	81	23	15	148
0420	<i>Eidskog</i>		105	143	154	36	438
Totalt fra 188 jaktlag		2	199	471	456	144	1270
Andel i prosent		0,16 %	16 %	37 %	36 %	11 %	

JAKTSTATISTIKK ELG - Elgregion Øst - samlet - 29 vald / jaktfelt
Kvote, avskyting, observasjoner, innsats, "nøkkeltall" og vekter.



LOJ

	2006		2007		2008		2009		2010							
	Antall	%	Antall	%	Antall	%	Antall	%	Antall	%						
Kvote	1224	5,1	1263	3,2	1293	2,4	1310	1,3	1426	8,9	*					
Skutte dyr:																
Totalt	1159	94,7	1185	93,8	1192	92,2	1224	93,4	1303	91,4						
Kalver	184	359	182	342	177	357	181	378	152	319	24					
Alder = 1 1/2 år	150	375	135	340	151	347	130	366	188	431	33					
Alder > 1 1/2 år	217	425	251	503	233	488	231	480	292	553	42					
Hunndyr		551		568		561		542		632	49					
Hanndyr		608		617		631		682		671	51					
Observasjoner:																
Totalt	7 432	-1	9 042	22	8 619	-5	10 035	16	8 931	-11	*					
Kalver	1 957	30	2 400	30	2 319	30	2 860	32	2 497	31						
Kuer	2 979	45	3 610	45	3 440	45	3 878	44	3 575	45						
Okser	1 629	25	1 987	25	1 903	25	2 115	24	1 862	23						
Ukjent	867		1 045		957		1 182		997							
Ku - uten kalv	1 380	46	1 645	46	1 535	45	1 589	41	1 552	43						
Ku - en kalv	1 310	44	1 600	44	1 562	45	1 826	47	1 624	45						
Ku - to kalver	289	10	365	10	343	10	463	12	399	11						
Jeger-dager	15 911	-0	17 555	10	17 429	-1	18 665	7	18 547	-1	*					
Jeger-timer	98 451	2	106 552	8	103 339	-3	111 339	8	107 191	-4	*					
Timer pr. skutt dyr	85	-3	90	6	87	-4	91	5	82	-10	*					
Timer pr. observasjon	13,2	4	11,8	-11	12,0	2	11,1	-7	12,0	8	*					
Observ. pr. skutt dyr	6,4	-6	7,6	19	7,2	-5	8,2	13	6,9	-16	*					
Gjennomsn. vekt:	Ant.	Kg.	Ant.	Kg.	Ant.	Kg.	Ant.	Kg.	Ant.	Kg.						
Kalv hunndyr	184	67,6	(4)	182	65,9	(2)	177	70,9	8	181	67,6	(5)	152	66,8	(1)	*
Kalv hanndyr	175	72,9	(2)	160	70,0	(4)	180	72,7	4	197	74,2	2	167	71,7	(3)	*
Kvige	150	132,6	(2)	135	128,6	(3)	151	134,4	5	130	133,2	(1)	188	128,4	(4)	*
Åring	225	138,5	(2)	205	135,8	(2)	196	142,1	5	236	139,5	(2)	243	135,9	(3)	*
Ku	217	175,4	(2)	251	167,5	(4)	233	176,0	5	231	175,9	(0)	292	173,8	(1)	*
Okse	208	214,6	1	252	204,6	(5)	255	210,0	3	249	206,2	(2)	261	202,2	(2)	*
Samlet utbytte (kg.)	1 159	158 951	4	1 185	162 017	2	1 192	168 337	4	1 224	169 043	0	1 303	182 794	8	*

15-des-10

23. januar 2011

Elgregionråd Øst Kongsvinger – 1 vald

23

Elgregionråd Øst Kvote og fellingsprosent

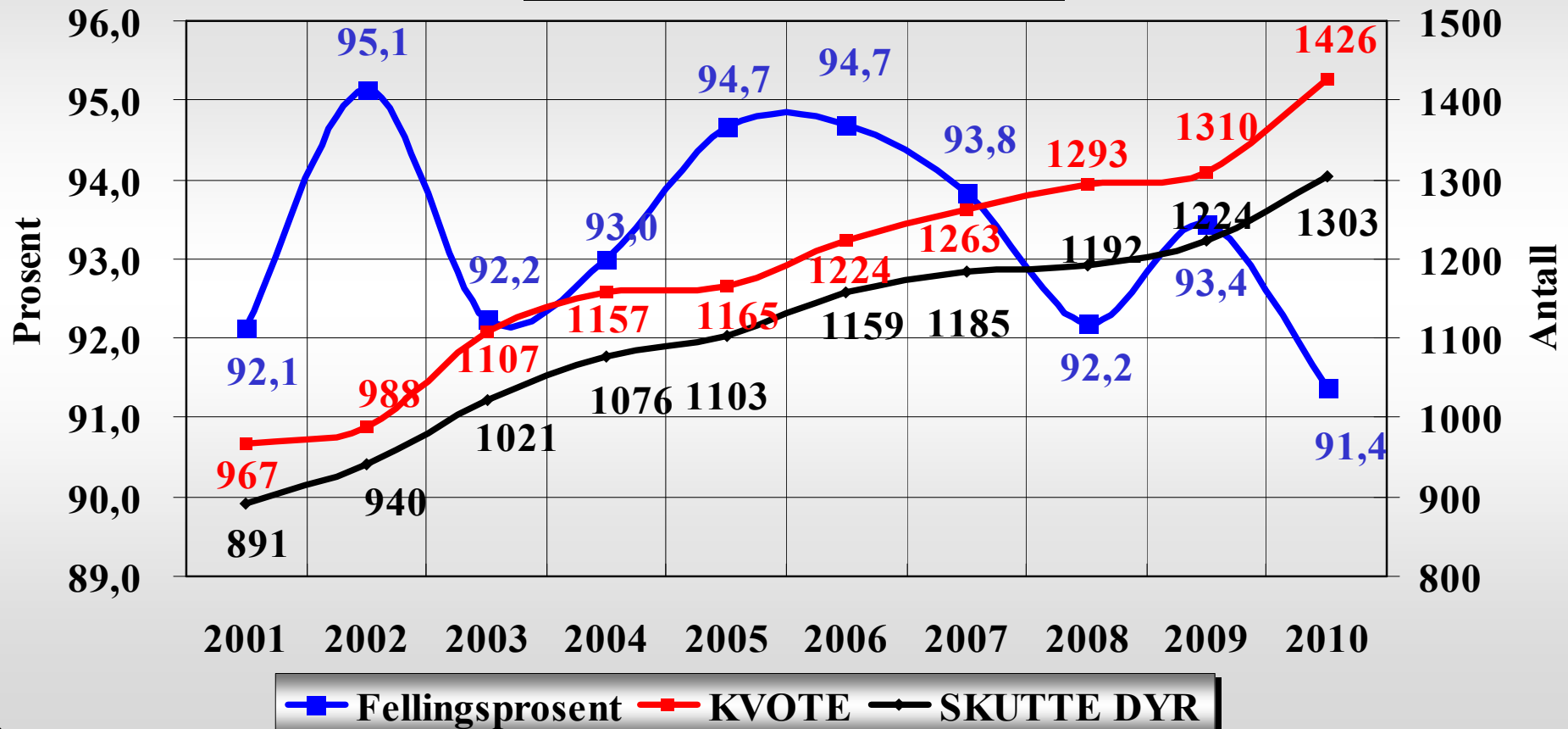

0402 Kongsvinger - 1 vald Fellingsprosent

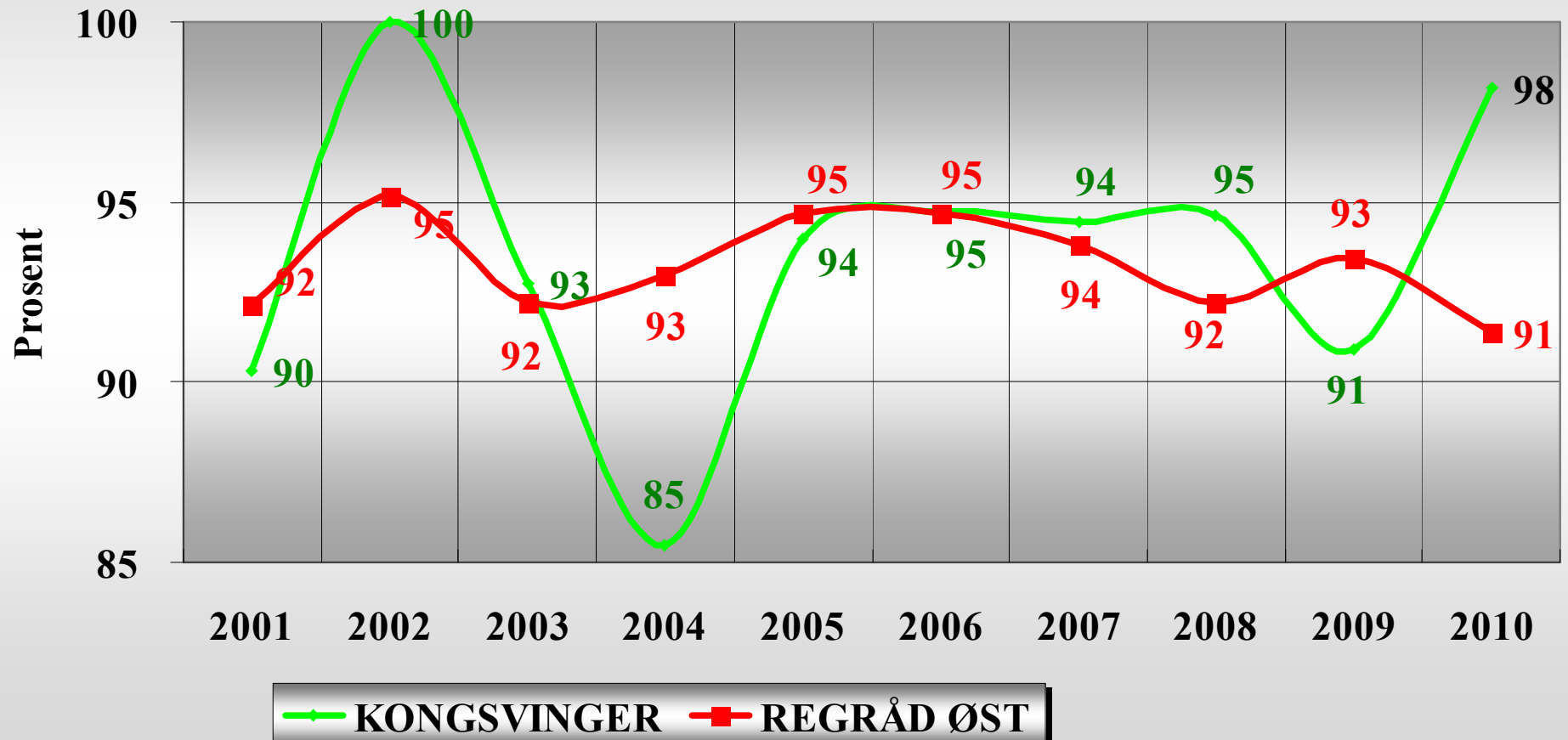

Elgregionråd Øst
SETT / Kalv - ku / Ku - okse / Elg - dagsverk

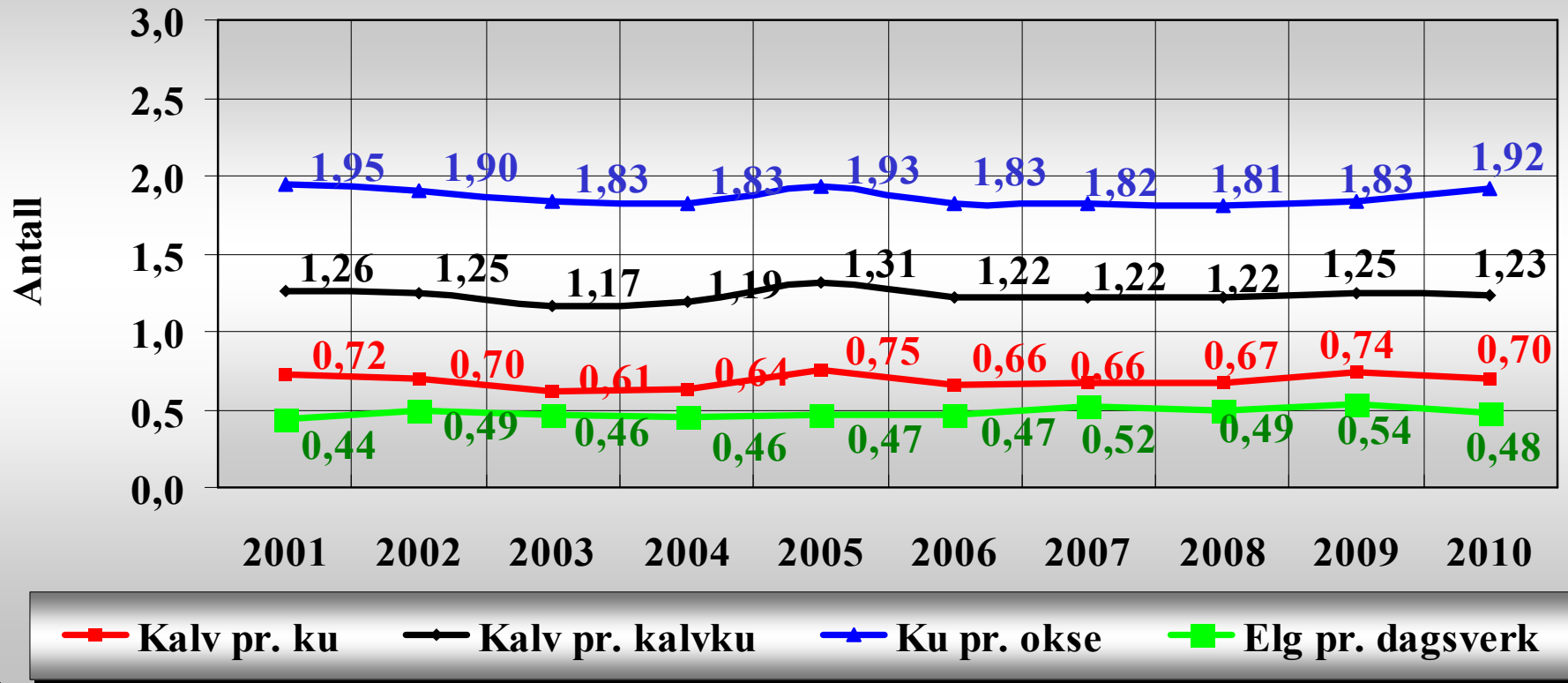

Observasjoner noe lavere

Bedret produksjon – God oksebestand

0402 Kongsvinger - 1 vald
SETT / Kalv - ku / Ku - okse / Elg - dagsverk

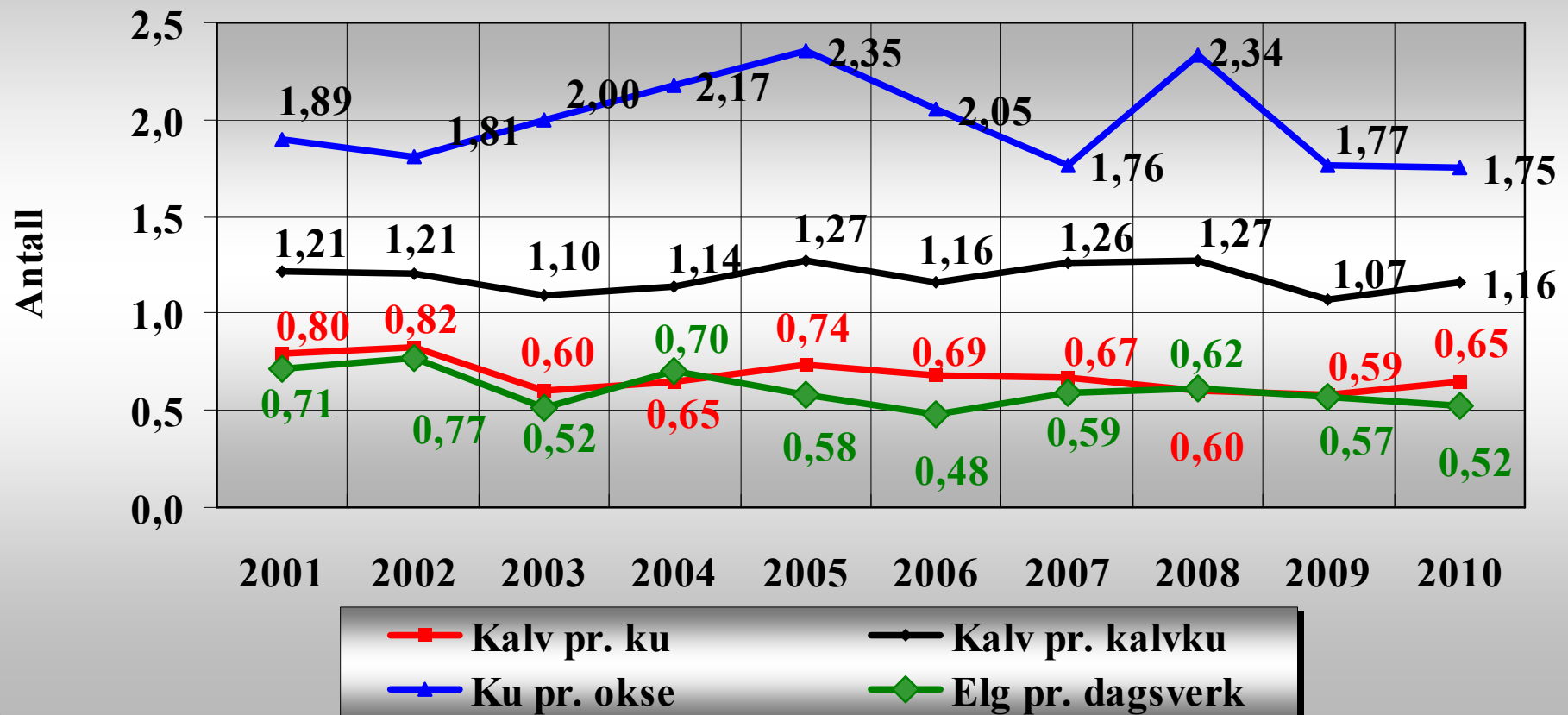

Tid per skutt dyr synkende

Elgregionråd Øst
Nøkkeltall - timer / skutte dyr / obs.

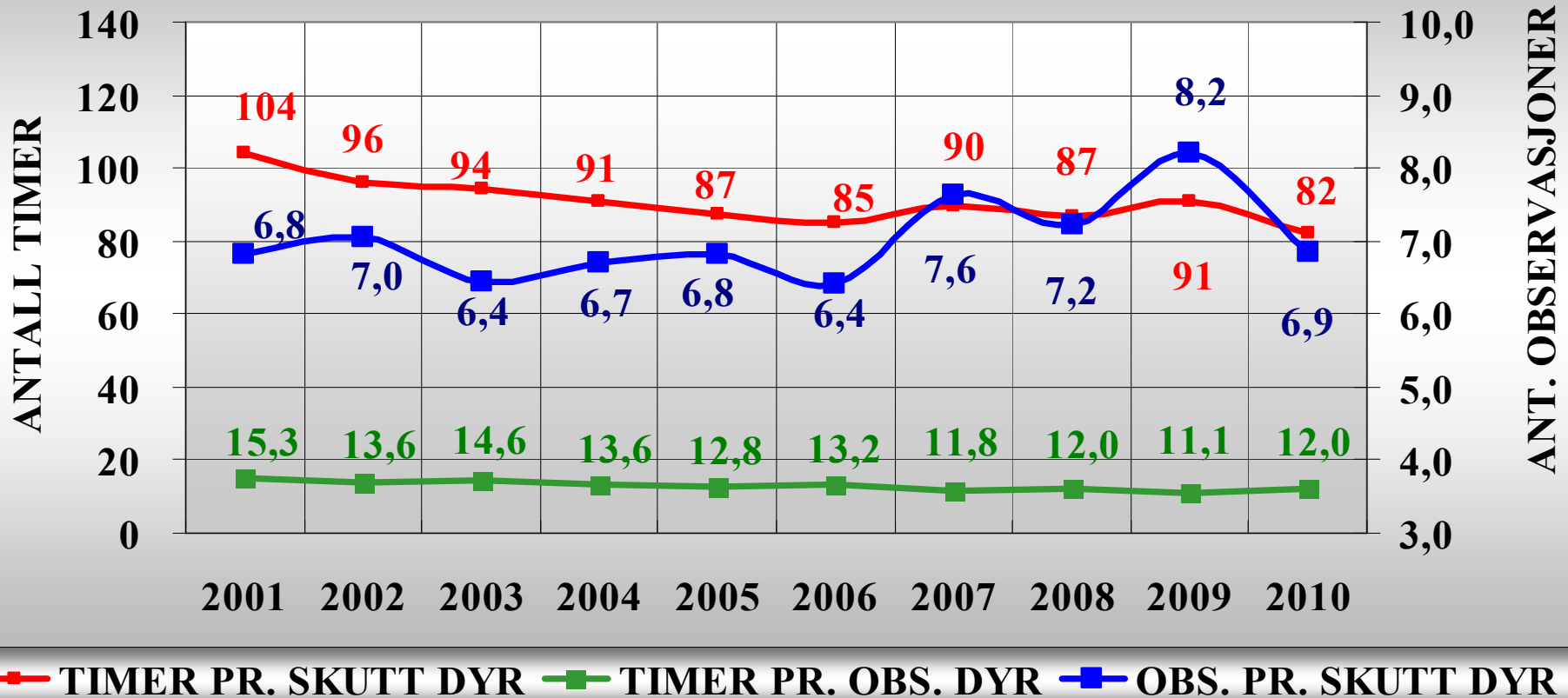

0402 Kongsvinger - 1 vald
Nøkkeltall - timer / skutte dyr / obs.

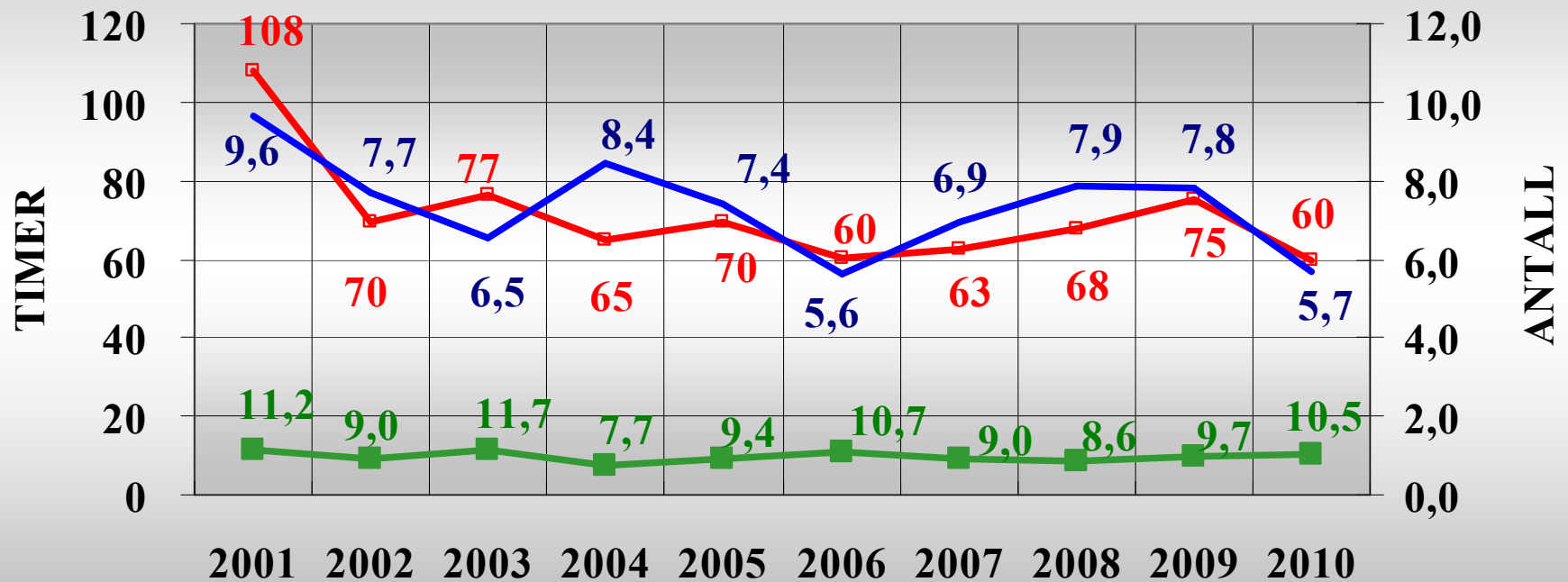

—■— TIMER PR. SKUTT DYR —■— TIMER PR. OBS. DYR — OBS. PR. SKUTT DYR

God produksjon i 2001, 2002, 2005 og 2009

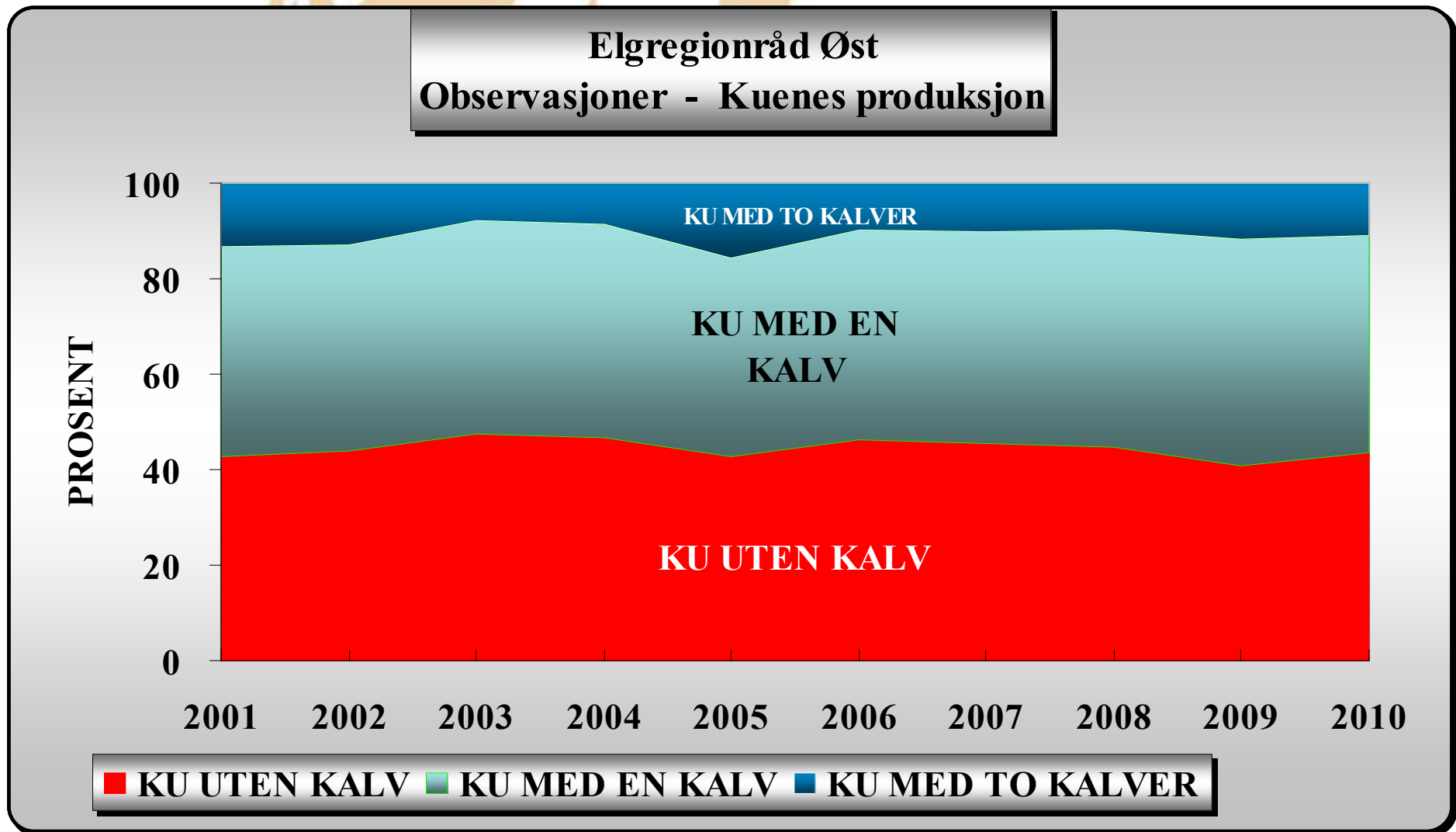

0402 Kongsvinger - 1 vald
Observasjoner - Kuenes produksjon

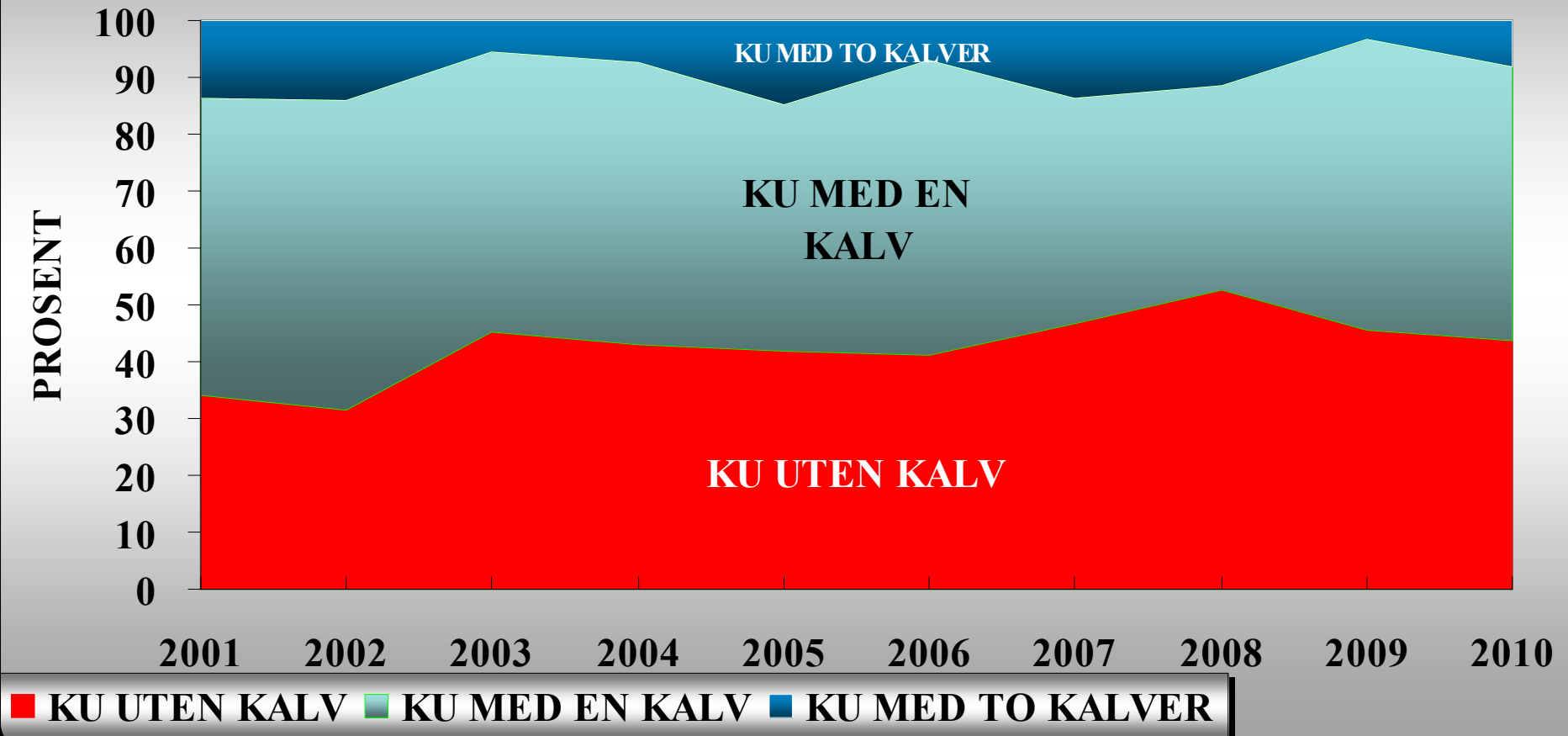



Elgregionråd Øst
Kjønnsfordeling - Skutte åringer / kviger og eldre dyr

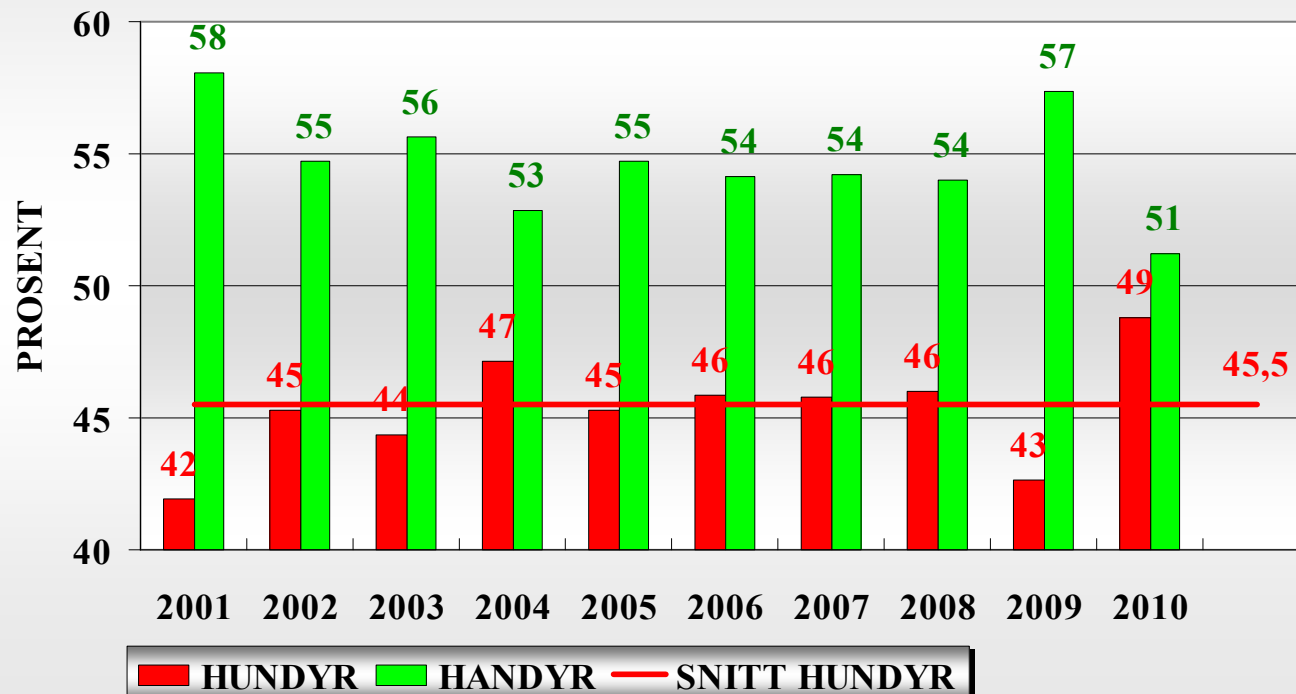

0402 Kongsvinger - 1 vald
Kjønnsfordeling - Skutte åringer / kviger og eldre dyr

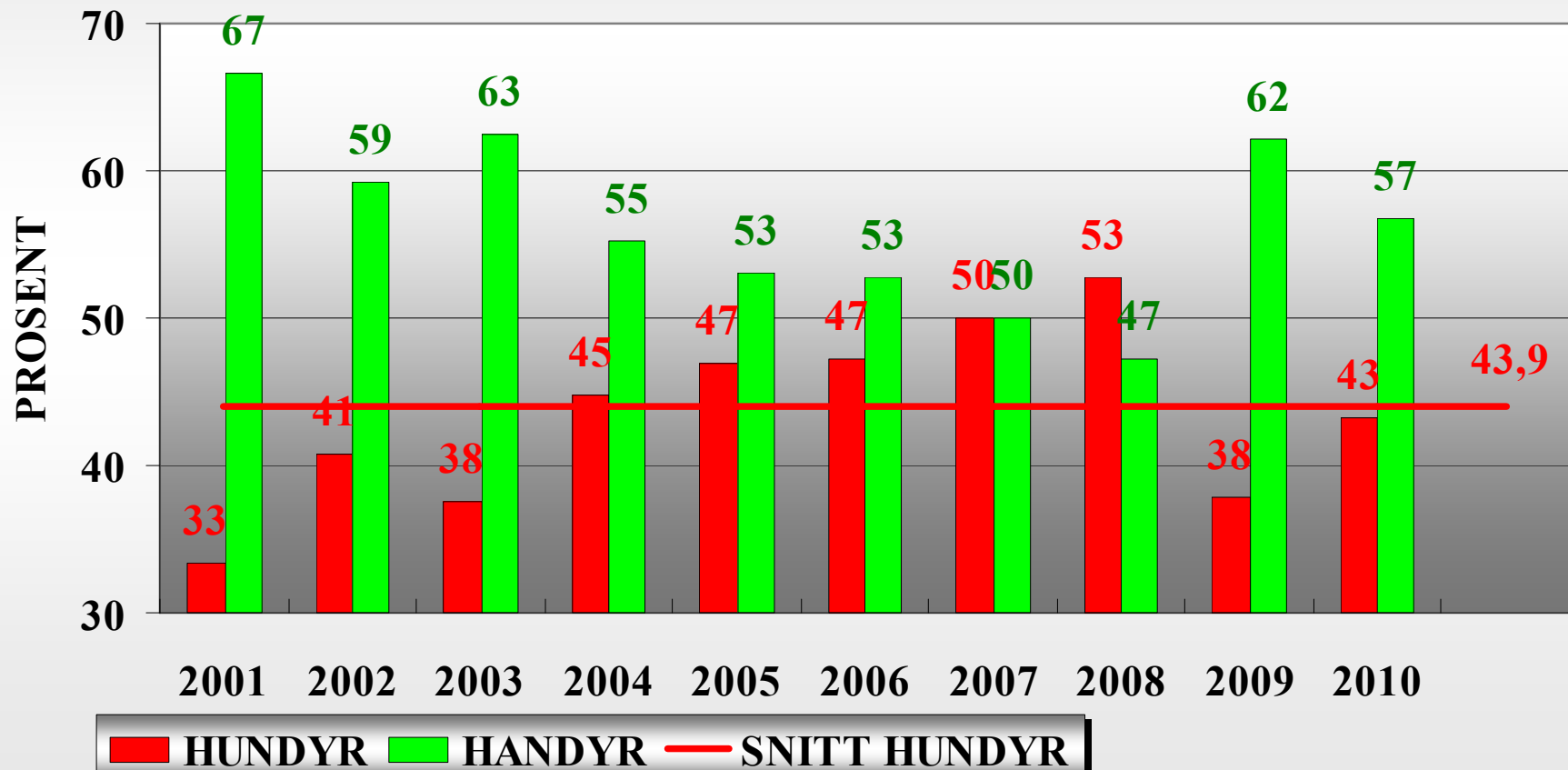

0402 Kongsvinger - 1 vald
Vektutvikling - Sommert snittvekt på alle type dyr

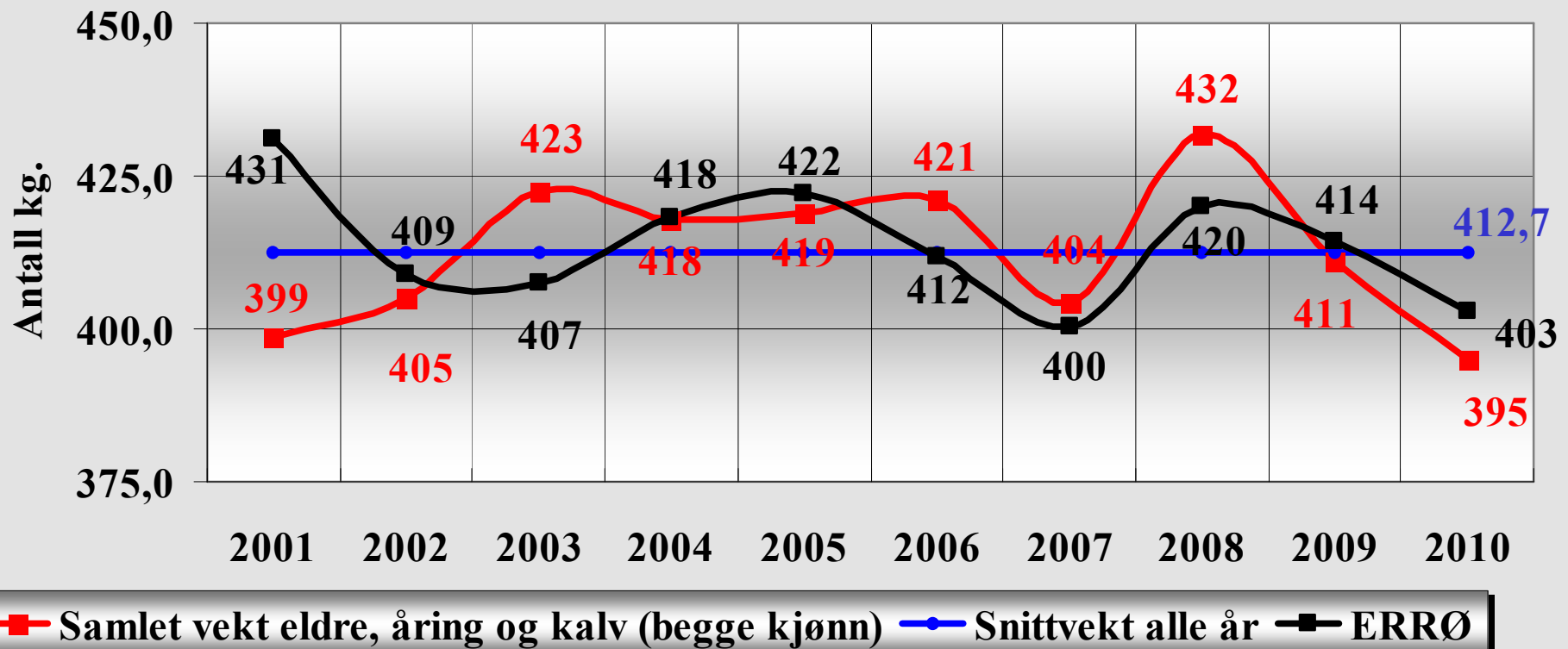

0402 Kongsvinger - 1 vald
Vektutvikling - Summert snittvekt på alle type dyr

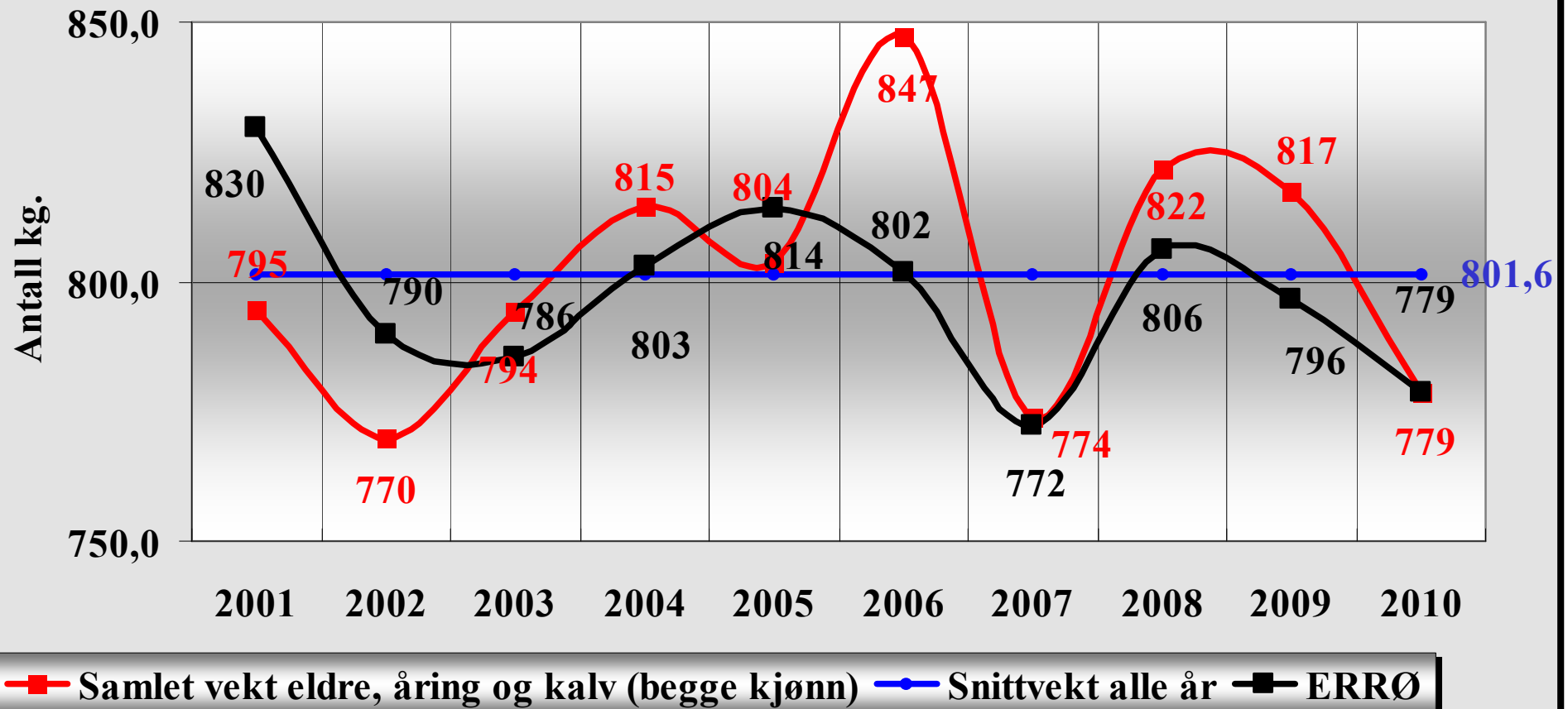

Kongsvinger kommune - 1 vald

Samlet status etter jakta i 2010

❑ Bestanden

- ✓ Bestanden er trolig økende til tross for færre observasjoner. Effektiv jakt fylte kvoten med mindre innsats.
- ✓ Produksjonen på linje med tidligere år. Registrerer at det igjen er en del tvillingkalver.
- ✓ Oksebestanden stabilisert seg på et tilfredsstillende nivå – 1,75.
- ✓ Tid per observasjon er noe økende men forholdsvis stabil, er i 2010 på 10,5 timer.

❑ Avskyting

- ✓ Kjønnfordelingen samlet for ku / okse - 52 / 48 er unormal. Årsaken er kalvefordelingen ku / okse - 71 / 29. Kjønnfordelingen for 1 ½ år og eldre dyr er for ku / okse – 43 / 57. Noe som er noe skjev i forhold til målsatt nivå.
- ✓ Fellingsprosenten er øket fra 90,9 til 98,2. Ser vi tilbake er det kun år 2002 som hadde tilnærmet samme fellingsprosent.
- ✓ Andel eldre dyr er 33 %, og det ble kun foretatt en nedklassifisering.

❑ Vekter

- ✓ Reduserte vekter registreres i 2010, noe som også skjedde i 2009. Vektnivået over tid er stort sett på samme som i ERRØ samlet.

Elgregionråd Øst - Samlet status etter jakta i 2010

□ Bestanden

- ✓ Observasjoner sunket med 11 % og en innsatsreduksjon på 4.
- ✓ God kjønnsfordeling, oksebestanden noe redusert.
- ✓ Produksjonen i 2010 er noe lavere enn foregående år.
- ✓ Beregnet bestandsutvikling viser et avskyttingsnivå som gir redusert bestand.
- ✓ Det er kun registrert 2 dyr med mindre håravfall.

□ Kvotene

- ✓ Arealgrunnlaget varierer i vald og kommuner fra 1120 til 2081 daa. I snitt er grunnlaget redusert med 126 daa til 1471 daa per dyr.
- ✓ Samlet en kvoteøkning på 8,9 %.
- ✓ Trolig belaster elgbestanden beitegrunnlag for sterkt.
- ✓ Flere bestandsplaner har redusert bestand som mål.
- ✓ Kvotenes størrelse vil for enkelte vald / jaktfelt endres i bestandsplanens periode. Grunnen er at samlet kvote gis for planperioden og de kan selv vedta avskyttingsplan innenfor disse rammer.



□ Avskyting

- ✓ Fellingsprosenten 91,4 er den laveste i ERRØs historie. Trolig forårsaket i stor kvoteøkning.
- ✓ Registrerer at utvidet jakttid ble benyttet av 54 % av jaktlagene. Disse hadde ca. 10 % av innsatsen, observasjonene og avskytingen i den utvidede jakttid.
- ✓ Andel eldre dyr har økt fra 39,2 til 42,5 %. Økningen er preget av avskyttingsmodeller som benyttes for å redusere bestanden. Nedklassifiserte eldre dyr redusert fra 22,5 til 16,2 %.
- ✓ Kjønnsfordeling alle skutte dyr ble 49 / 51 – ku / okse. Fordelingen av 1 ½ åring og eldre ble 48,8 / 51,2. Målsatt nivå var 47 / 53.

□ Vekter

- ✓ Vektene er nede på samme nivå som i 2007, det laveste som er registrert. Den største svikten ser vi på 1 ½ åringene. Det er mye som tyder på at bestandens størrelse og beitegrunnlaget ikke er i ballanse.

□ Jaktform

- ✓ Registrerer at jakt med slepphund har lagt seg stabilt på 73 % i årene 2008 – 2010. I 2005 var andelen 56 %. Mindre ulv i områdene er vel en årsak.
- ✓ Bandhund benyttes av 48 % av jaktlagene.
- ✓ Informasjon om jaktform er gitt av 97 % av jaktlagene.

□ Utvidet jakt

- ✓ I 2010 registrerer vi gode erfaringer med utvidet jaktform ved at 27 av 28 vald / jaktfelt og 54 % av jaktlagene hadde jakt i november.